



Patrimônio, Memória e Art Déco

Escola de Teatro e Dança de Anápolis

Edifícios de Potencial Histórico não são valorizados na cidade...



Patrimônio Histórico



Importância de
sua valorização

Compreensão
do passado

História

Cultura

Memória

Deve simbolizar valor
tanto no presente,
como no futuro

Normas de preservação

SÉCULO XVI

RENASCIMENTO
Produção arquitetônica
de cada período histórico
possui valor único

SÉCULO XX

Primeiras normas de
preservação

Carta de Atenas

1931

Carta de Veneza

1964

Carta de Nizhny Tagil
(patrimônio industrial)

1970

2003

Criação do SPHAN

Crescimento da valorização
do Patrimônio

Setor Central

Anápolis - GO



1930

Processo de interiorização do Brasil

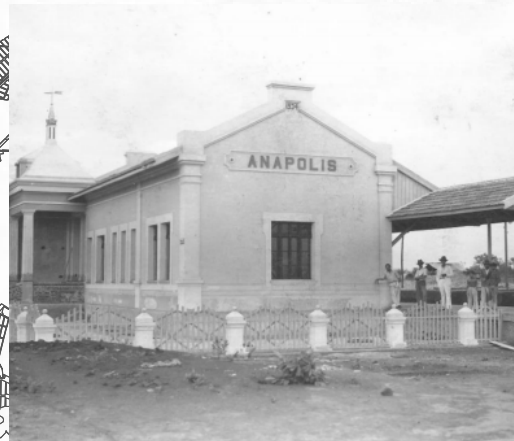

1935

Chegada da Estrada de Ferro
Expansão do Setor Central



1940

Processo de transformação urbana e da arquitetura, refletida em construções de edifícios ligados as novas tendências, do movimento eclético e Art Déco.

Situação Atual

Local de interesse para toda a população

Marcado por seu grande fluxo de pedestres

Se encontra cada vez mais em decadência

Deve ser marcado por sua diversidade e processo histórico

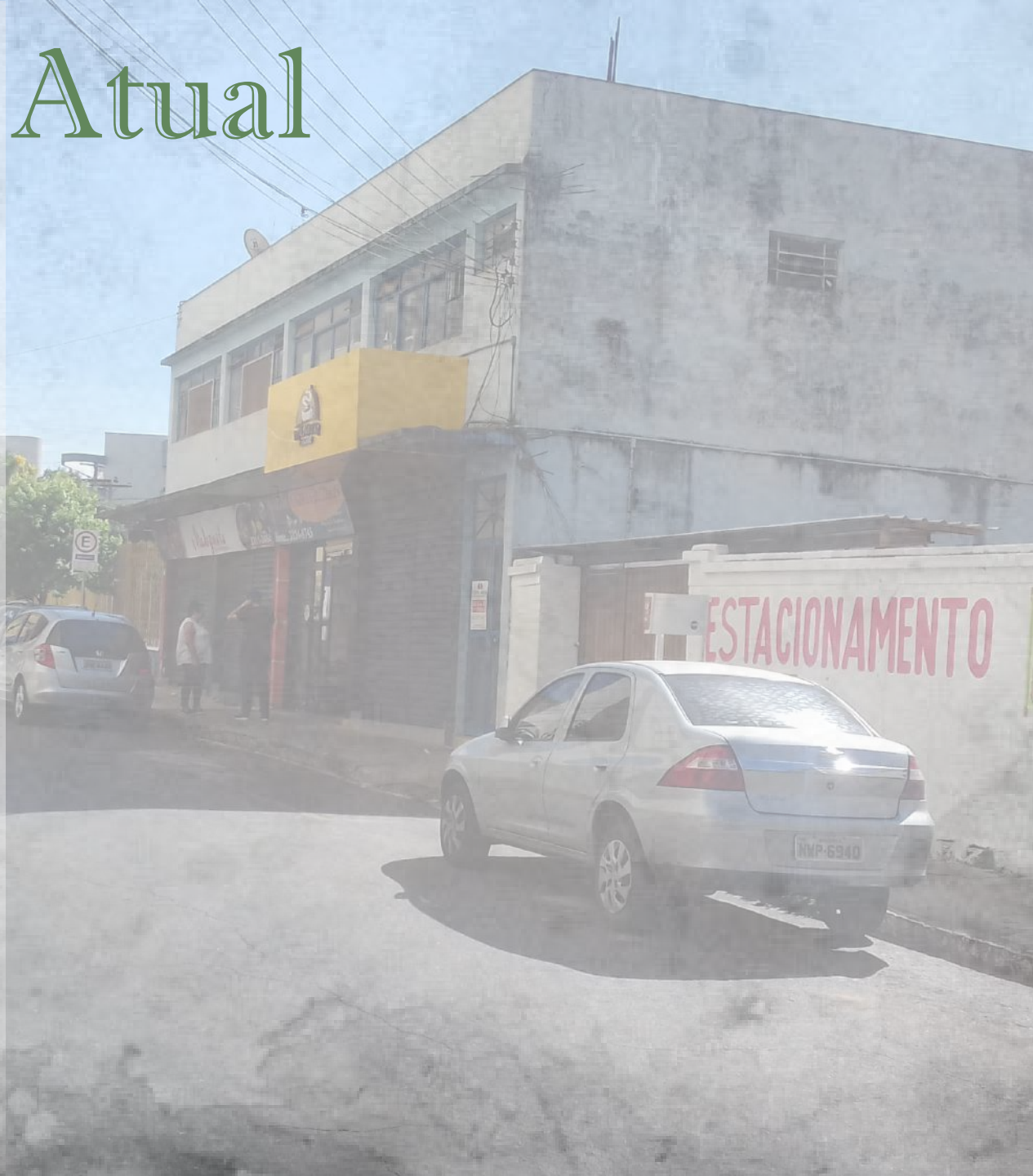

A Intervenção na Preexistência



RE-ARQUITETURA

Articulação do
passado com o
presente

Rememoração de seu
contexto histórico

Diálogo com os
dias atuais.

Valorização de uma história,
da memória de uma região,
fazendo com que isso seja
base para o desenvolvimento
de um projeto que atenda aos
problemas e necessidades de
um local nos dias de hoje.

O Edifício Art Déco

Fundado em 1940

Revendedora GMC

Atualmente

Estacionamento



Inserção Urbana



- | | |
|-----------------------------|----------------------------|
| 1-Terminal Urbano | 7-Praça das mães |
| 2-Estação Ferroviária | 8-Praça Banco do Brasil |
| 3-Praça Americano do Brasil | 9-Praça James Faustone |
| 4-Biblioteca Municipal | 10-Casa de Cultura Ulisses |
| 5-Mercado Municipal | 11-Praça Bom Jesus |
| 6-Ed. Preexistente | 12-Praça Santana |
| | 13-Igreja Santana |



Traçado Urbano





A Preexistência

Análise Formal

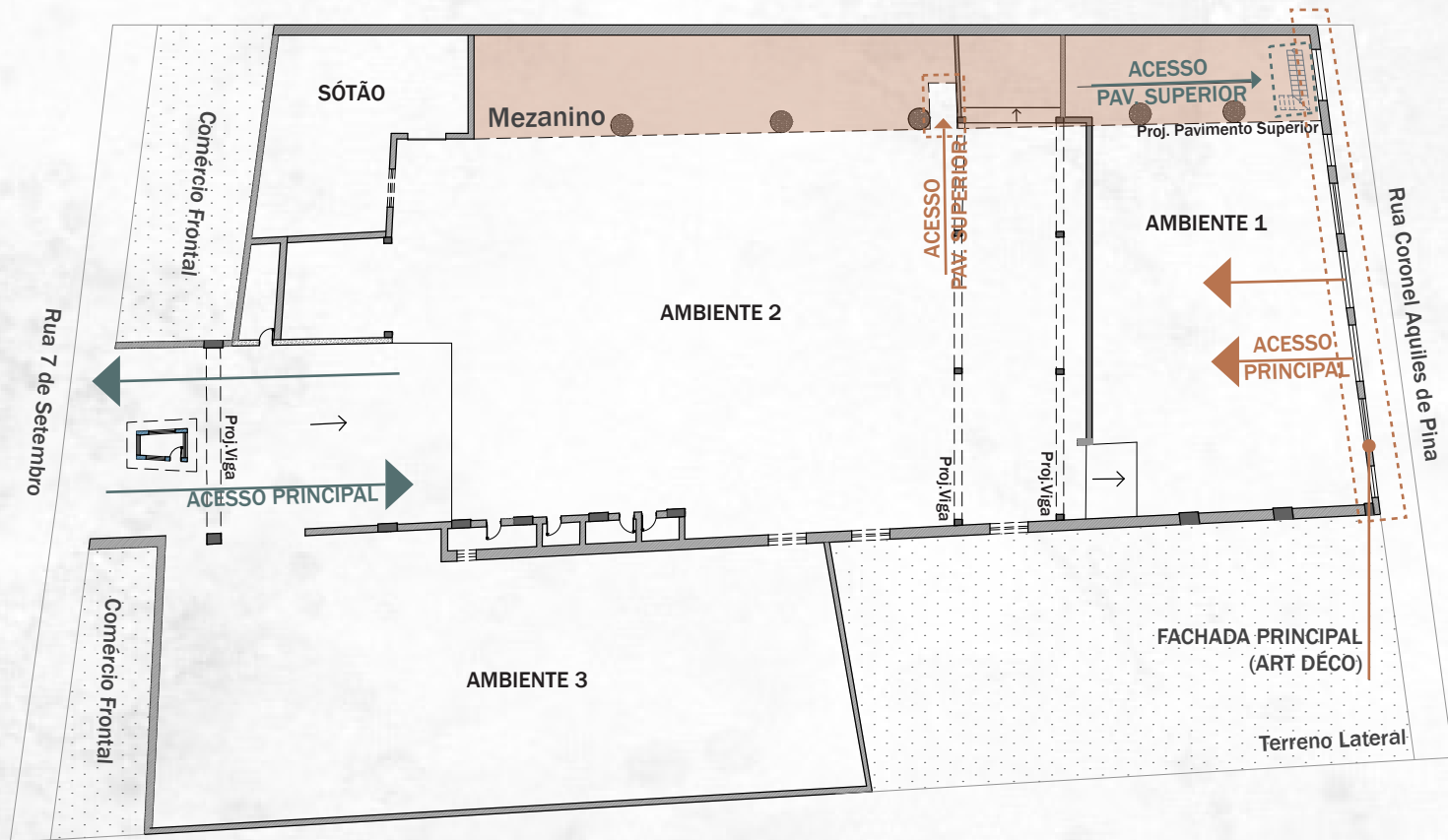

Planta Baixa Térreo

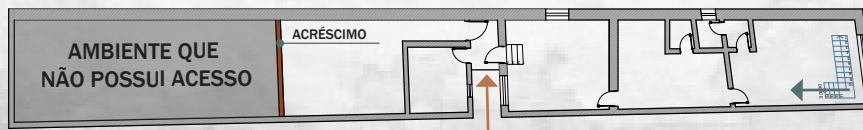

Planta Pav. Superior

LEGENDA CRONOLOGIA

DÉCADA DE 1940

DIAS ATUAIS



GRAN
CAR

ESTACIONAMENTO
RESERVADO PARA A RUA



7 1000-2424

O \$uco
Agência de
Empréstimos

1-1801
1-1800
1-1296

AVISO
NÃO PARAR

Condição Física Atual

-  Soltura de reboco
-  Umidade ascendente
-  Danos por pichação e grafite



Alvenaria

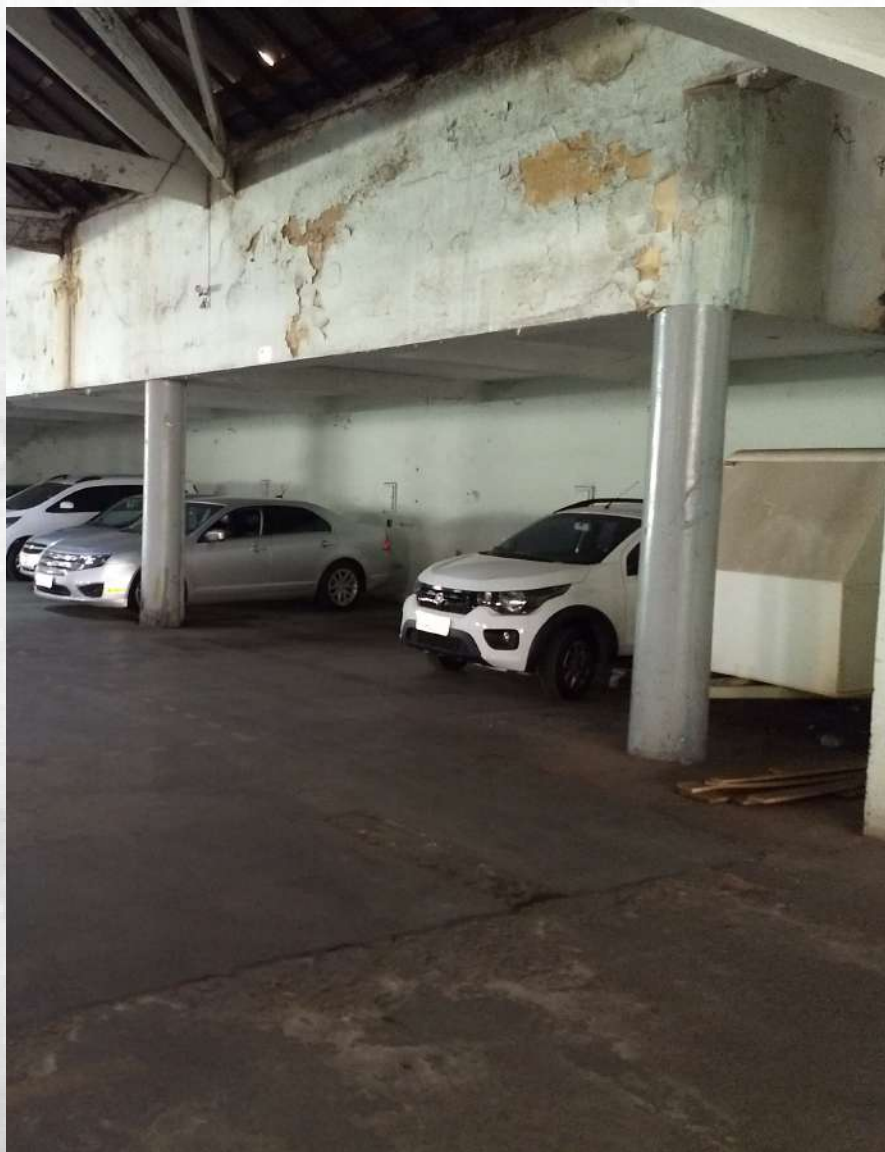

Cobertura



Esquadrias



Piso

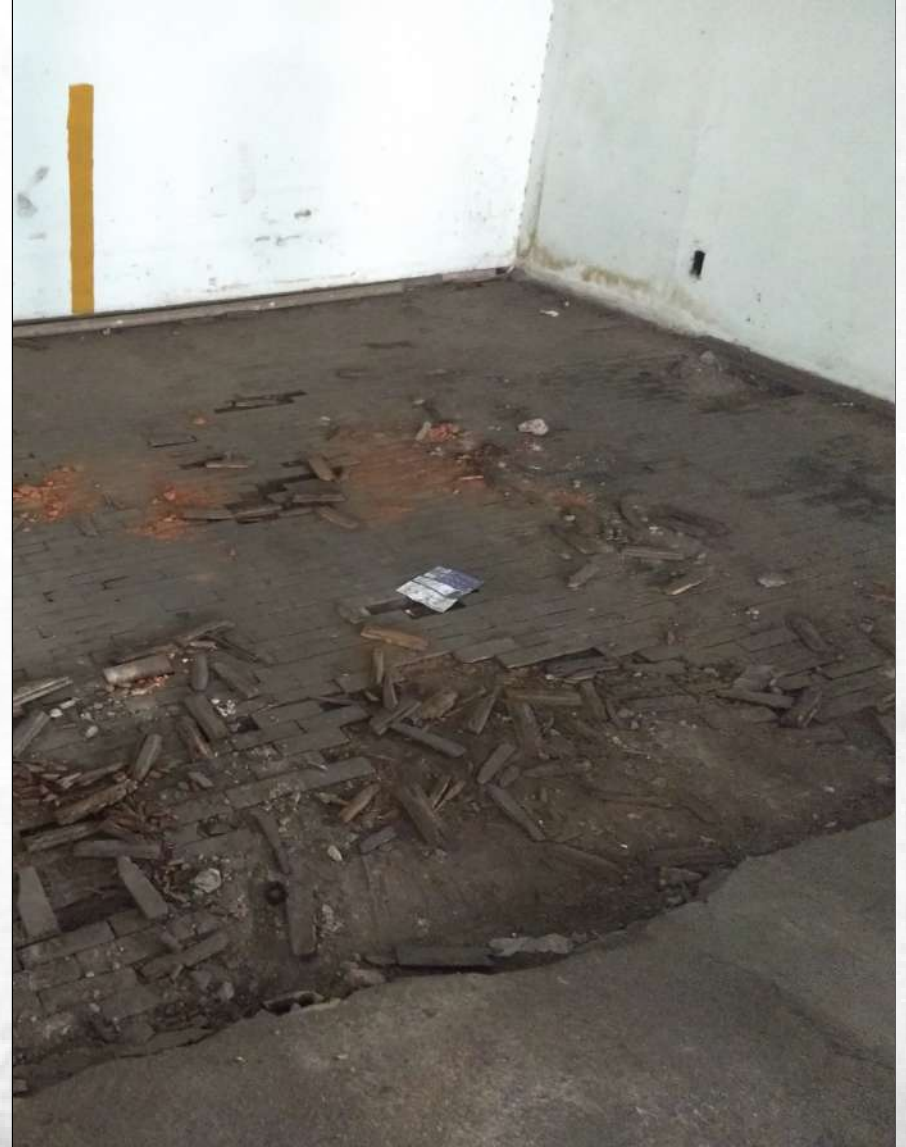

Cenário Cultural na cidade de Anápolis-GO

Desde 1960

Criação da Sociedade
de Artística Teatral
de Anápolis -SATAN

Escolas de Dança,
Arte, Teatro e
Música

Eventos culturais, gastro-
nômicos, de moda,
música e cinema realiza-
dos em parques e praças

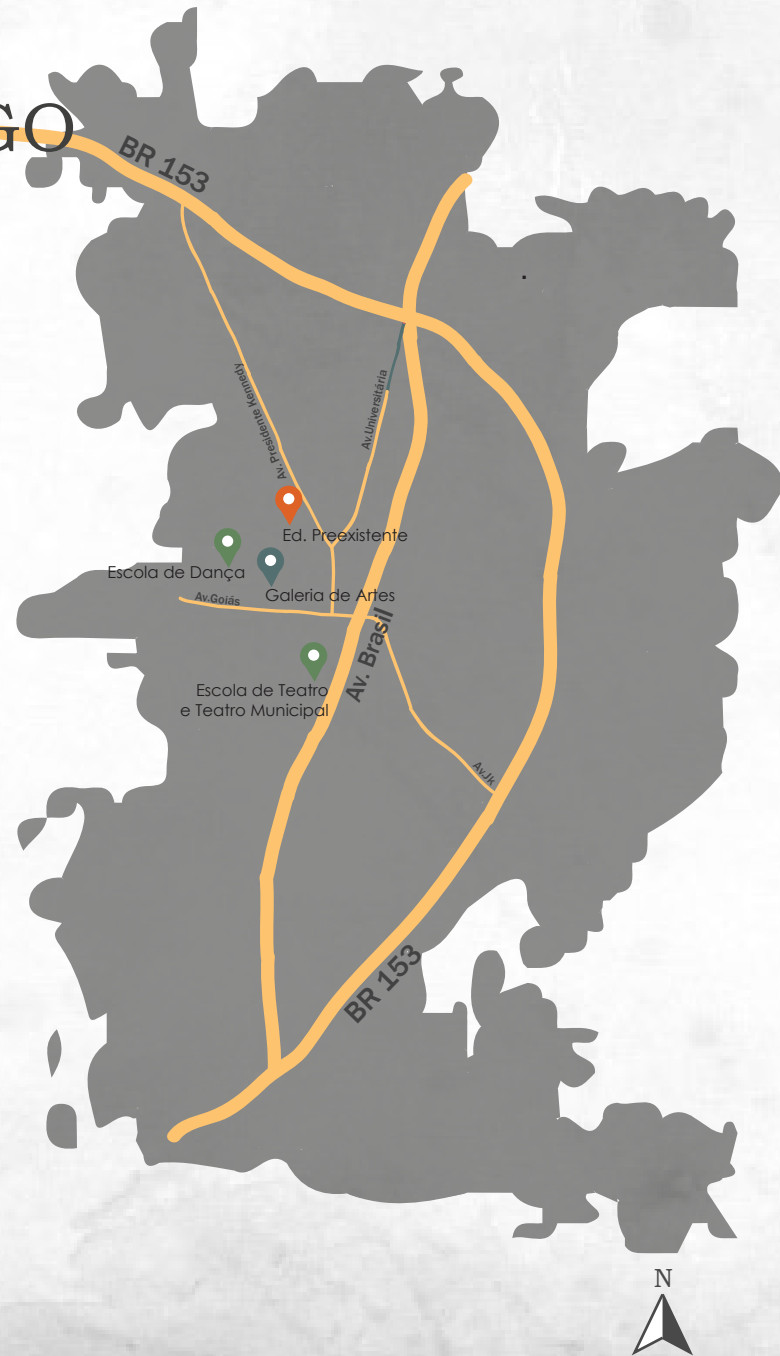



CULTURA



Prefeitura de
Anápolis

CENTRO ADMINISTRATIVO

Prefeitura de
Anápolis



O conforto do seu sono

INSTITUTO MIX
DE PROFISSIONAIS

SAÚDE BELEZA INFORMÁTICA
ADMINISTRAÇÃO GASTRONOMIA
CONSTRUÇÃO CIVIL IDIOMAS

im INST
DE P

ATENÇÃO

PROMOÇÃO DIRETO DA FÁBRICA

PLUMATEX

QUEEN SIZE
MELAS ENCAIXAS
DE AÇO CARBONO

SUPER KING SIZE
MELAS ENCAIXAS

1599,99



ANAPOLIS

INSTITUTO MIX
CURSOS
BRASIL!

im
INSTITUTO MIX
DE PROFISSIONAIS

7223



MEGA
PROMOÇÃO

GUARDA ROUPAS
CAMA BOX
MESA DE JANTAR
CABECEIRAS
SOFAS RECLINÁVEIS



Escola de Dança







Escola de Teatro











Programa

CINETEATRO 905m²

ATENDE 345 PESSOAS

SALA 1-415m²

SALA 2-215m²

BILHETERIA-14m²

BOMBONIERE-7m²

DML-5m²

LAVABOS-12m²

CAFÉ / BAR 202m²

ATENDE 70 PESSOAS

SALÃO-167m²

ADEGA E

CERVEJAS ARTESANAIS-9m²

COZINHA-17m²

BANHEIROS-9m²

ESPAÇO DE LEITURA / EXPOSIÇÃO 214m²

ACERVO DE TEATRO,
DANÇA E CINEMA

EXPOSIÇÃO-87m²

ACERVO-99m²

LEITURA EM GRUPO-21m²

DML-7m²

COMÉRCIO 88m²

SALA 1-17m²

SALA 2-19m²

SALA 3-22m²

SALA 4-14m²

SALA 5-16m²

ESCOLA DE DANÇA 257m²

DEMANDA DE 1000 ALUNOS

3 SALAS DE AULA MODULARES-40m²

1 SALA DE AULA MODULAR-50m²

1 SALA DE AULA MODULAR-65m²

VESTIÁRIOS-22m²

ESCOLA DE TEATRO 194m²

DEMANDA DE 240 ALUNOS

1 SALA DE AULA MODULAR -45m²

2 SALAS DE AULA MODULARES -50m²

VESTIÁRIO FEMININO-32m²

VESTIÁRIO MASCULINO-17m²

SERVIÇO COMUM ENTRE AS ESCOLAS 235m²

RECEPÇÃO-25m²

ADMINISTRAÇÃO-15m²

DIRETORIA-12m²

SALA DE PROFESSORES-20m²

SALA DE FIGURINO-40m²

SALA DE TEORIA-50m²

LANCHONETE-73m²

Cineteatro

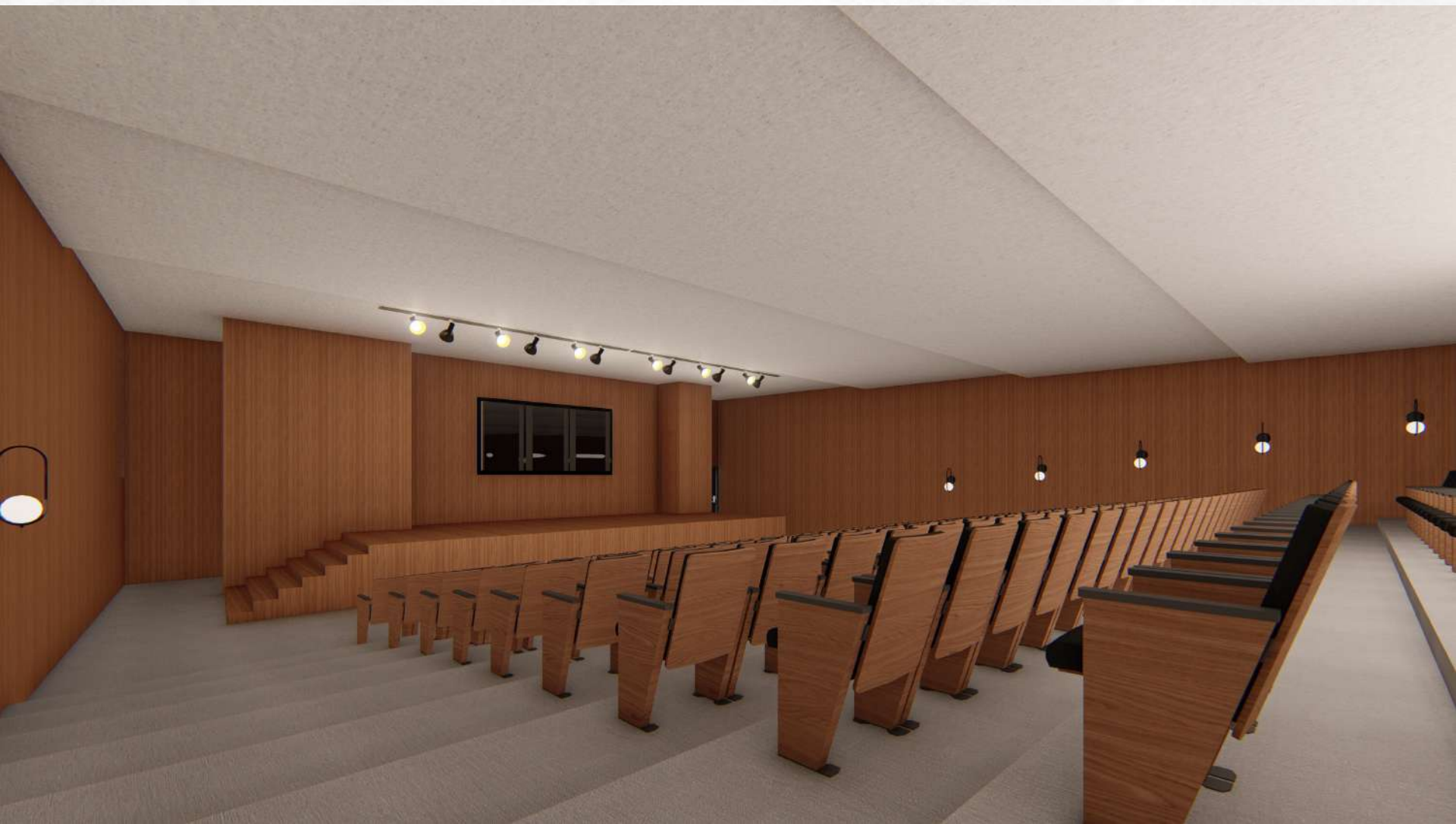

Café / Bar



Espaço de leitura

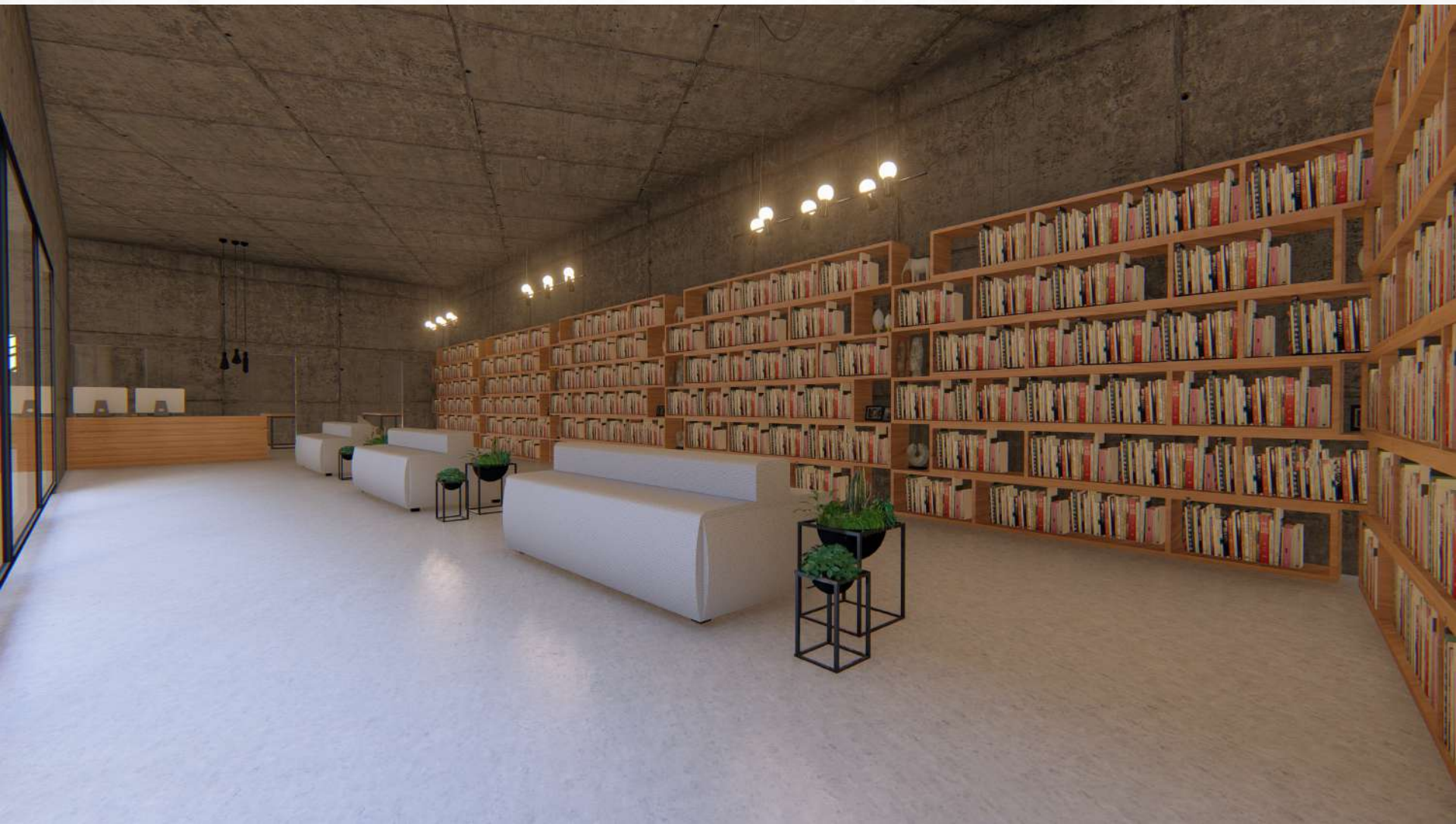

Exposição



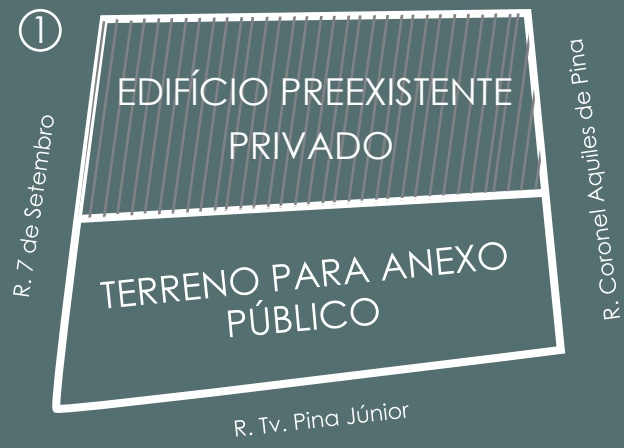

PRIVADO X PÚBLICO

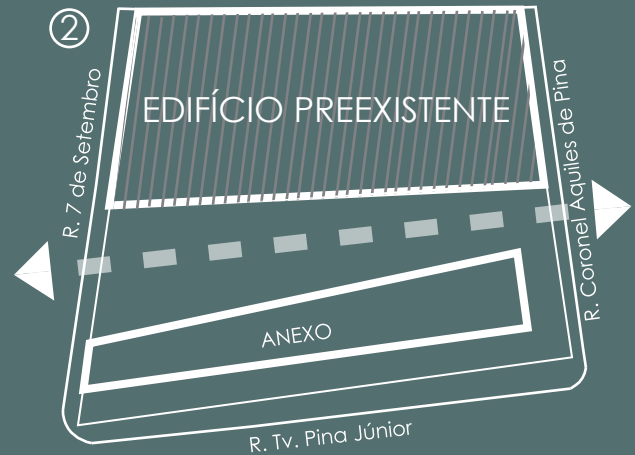

PERCURSO



INTEGRAÇÃO ATRAVÉS
DO MEZANINO



Setorização

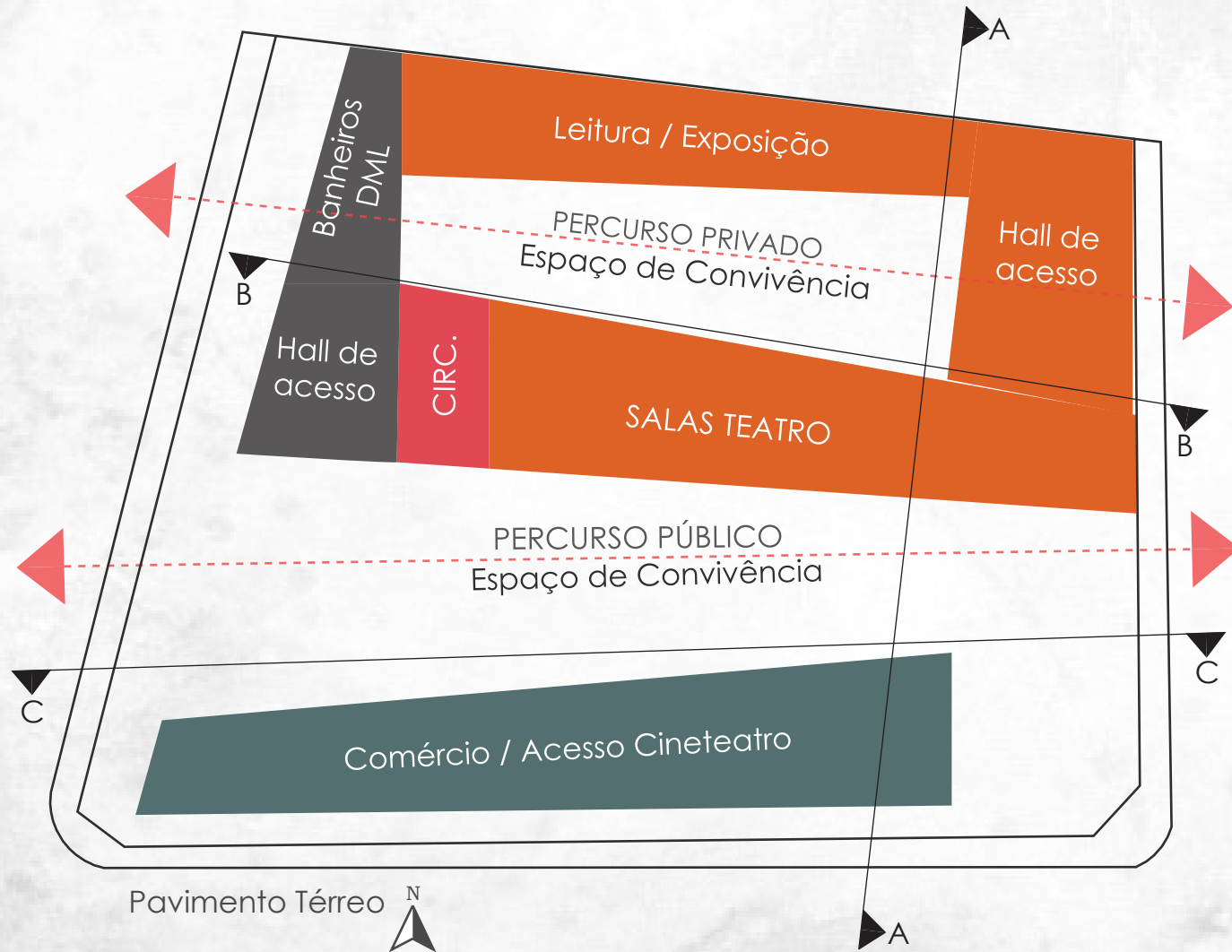

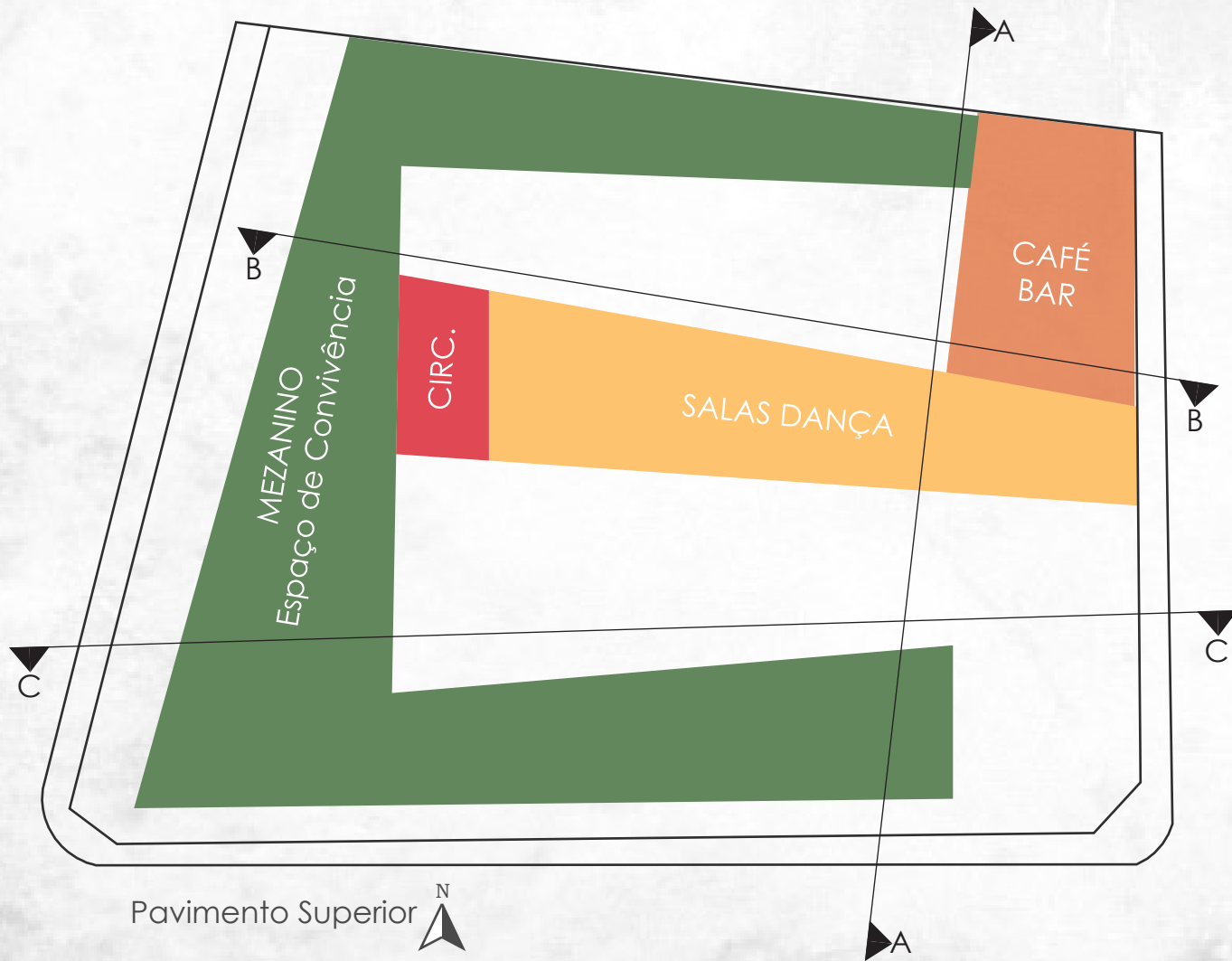

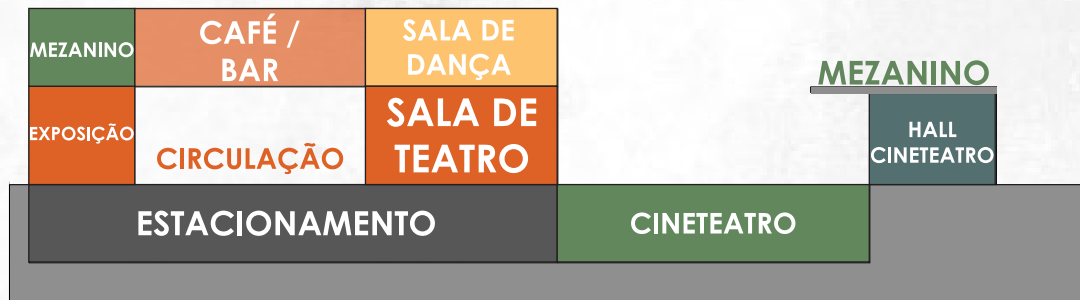

CORTE A



CORTE B



CORTE C

Pavimento Térreo



- ➔ Acesso Café / Bar
- ➔ Acesso Salas de dança
- ➔ Acesso Mezanino
- ➔ Acesso Estacionamento
- ➔ Acesso Cineteatro

- 1- Recepção das escolas - 25m²
- 2- Administração - 15m²
- 3- Diretoria - 12m²
- 4- Sala de Professores - 20m²
- 5- Sala de figurinos - 40m²
- 6- Sala Teórica - 50m²
- 7- Sala Modular teatro - 45 à 50m²
- 8- Lanchonete - 63m²
- 9- Cozinha - 10m²
- 10- Vestiário Feminino - 32m²
- 11- Vestiário Masculino - 17m²
- 12- D.M.L - 7m²
- 13- Espaço de Leitura - 99m²
- 14- Sala de leitura em grupo - 21m²
- 15- Exposição - 87m²
- 16- Bomboniere - 7m²
- 17- Bilheteria - 14m²
- 18- D.M.L - 5m²
- 19- Lavabo - 12m²
- 20- Sala Comercial - 16 à 22m²

Demolir / Manter

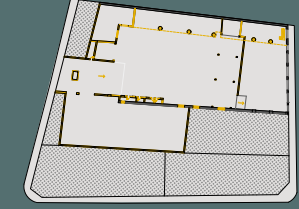

Manter / Construir

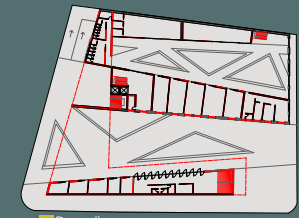

- Demolir
- Manter
- Construir
- Desapropriação

Pavimento Superior

- 21- Café / Bar - 167m²
- 22- Cozinha - 17m²
- 23- Adega e Cervejas Artesanais - 9m²
- 24- Lavabos - 9 m²
- 25- Sala Modular de Dança - 40 à 65m²
- 26- Vestiário Feminino - 12m²
- 27- Vestiário Masculino - 10m²
- 28- Circulação - 130m²
- 29- Área técnica - 9m²
- 30- Mezanino/Área de Convivência
1.158m²

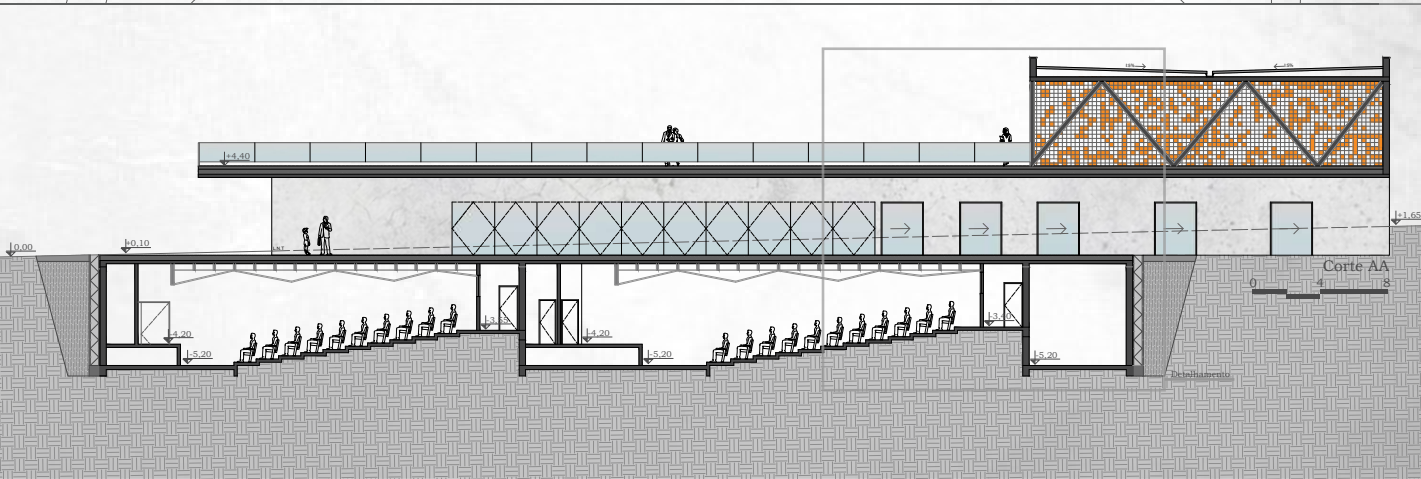



Subsolo

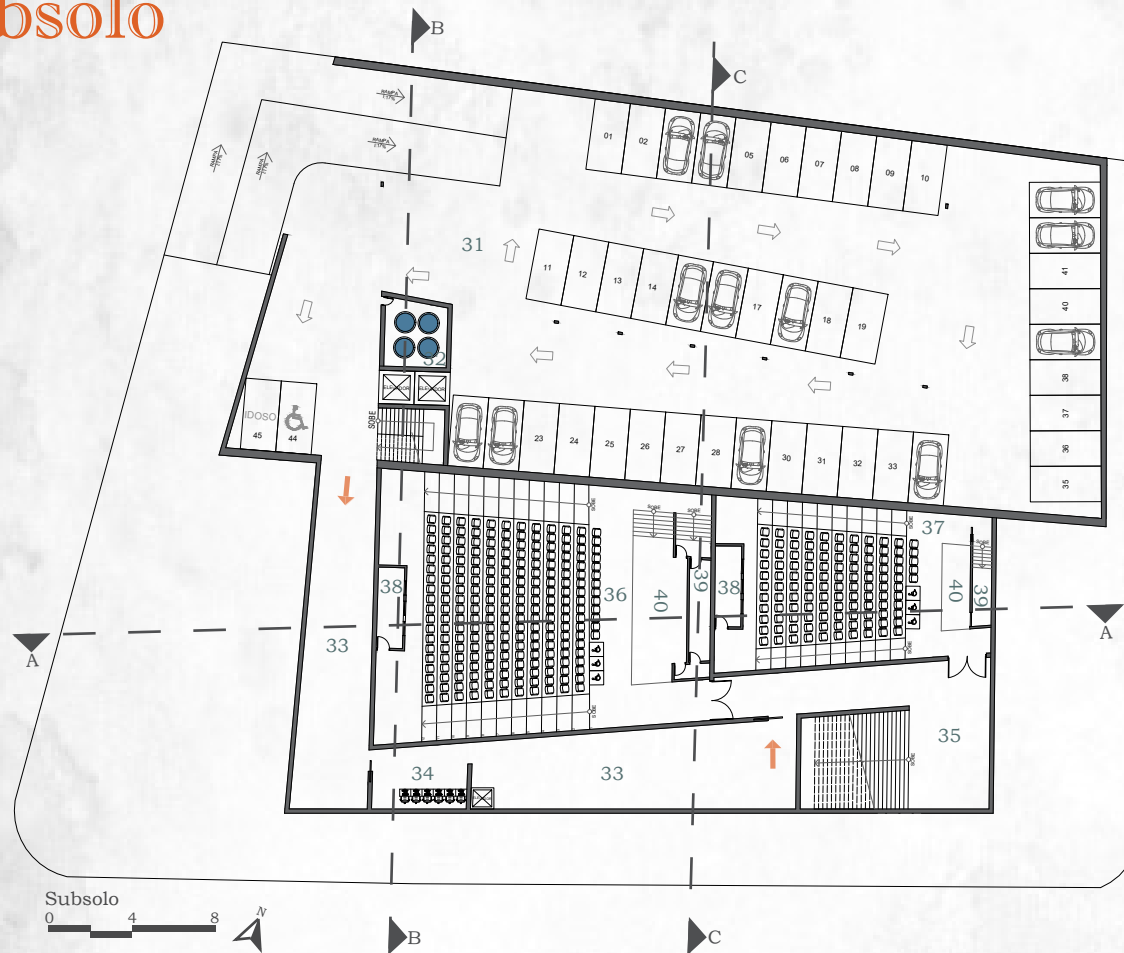

- Acesso Cineteatro
- 31- Estacionamento - 1.429m²
- 32- Reservatório Inferior (22.800L) - 20m²
- 33- Circulação - 240m²
- 34- Bilheteria - 19m²
- 35- Hall Cineteatro - 43m²
- 36- Sala Cineteatro 1 - 416m²
- 37- Sala Cineteatro 2 - 215m²
- 38- Sala de projeção - 11m²
- 39- Camarim - 14 e 6m²
- 40- Palco - 37 e 12m²

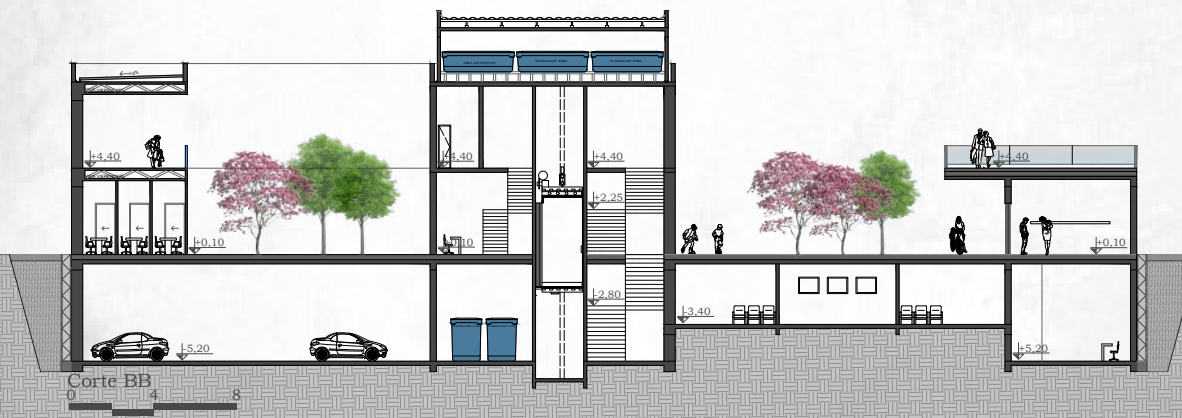

Corte BB
0 4 8

Cobertura

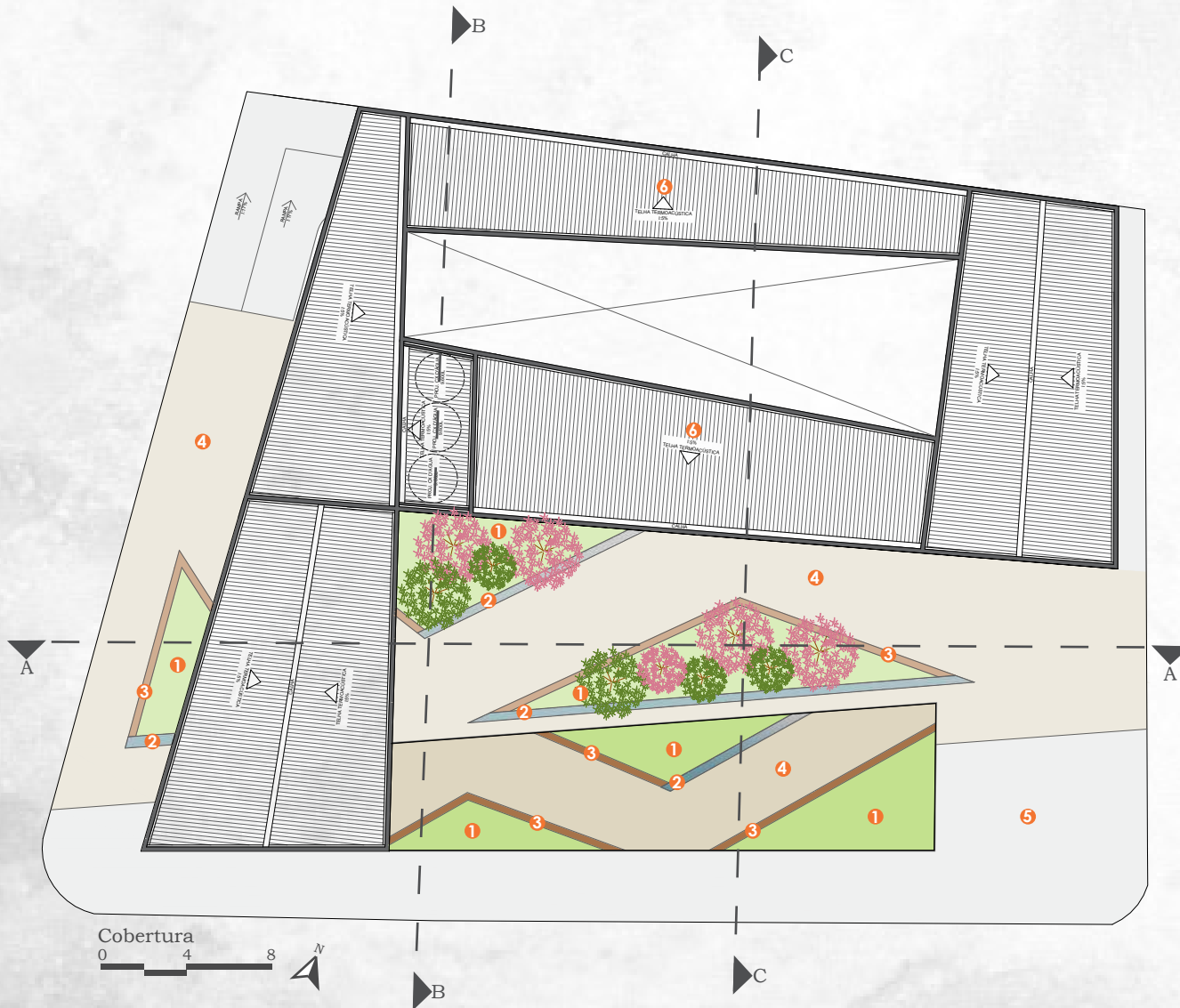

Materialidade

- 1 Grama Esmeralda
- 2 Espelho d' água - Profundidade 30cm
- 3 Banco - Madeira Plástica
- 4 Placa drenante - Cor cinza
- 5 Piso Intertravado - Cor cinza
- 6 Telha Termoacústica dupla na cor branca



Árvore frutífera - Goiabeira
Altura: 6 a 12m
Copa: 4,50m



Árvore de sombreamento - Resedá
Altura: 5m
Copa: 3m

Fachada

receberá uma nova camada de pintura na cor branca, com a restauração das aberturas que estão degradadas.



Anexo

revestido por uma pele de alumínio perfurada na cor laranja



Estrutura

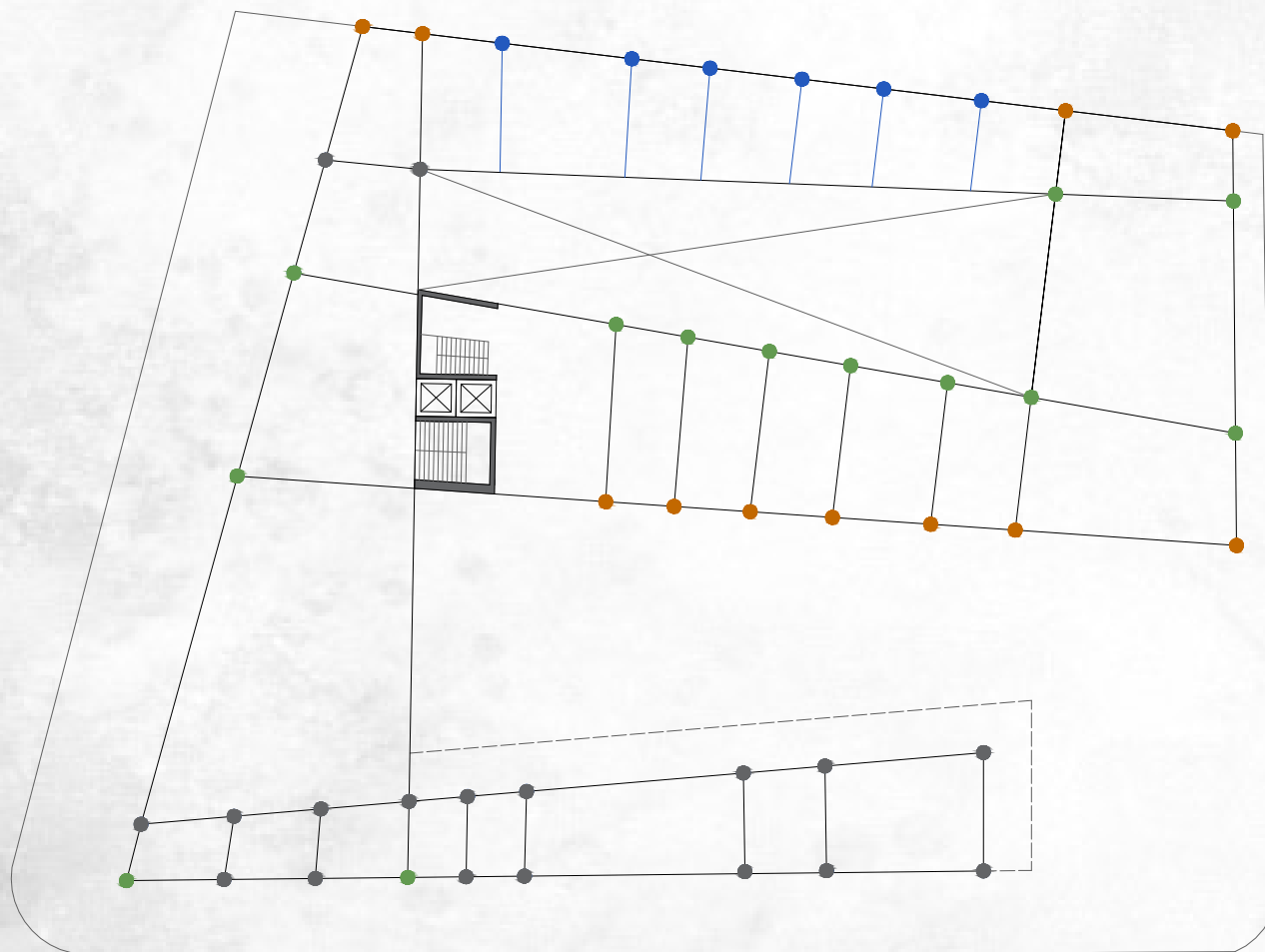

Malha Estrutural

- Pilar metálico 50x40 (parede existente) subsolo até cobertura
- Pilar metálico 15x30 subsolo até cobertura
- Pilar metálico 50x40 (parede existente) com vigas vierendel h:60cm

Obs. Vigas metálicas h:60cm
Espessura da laje: 20cm

Detalhe - Pele de alumínio

Spider quádruplo da Linha S 125 BR

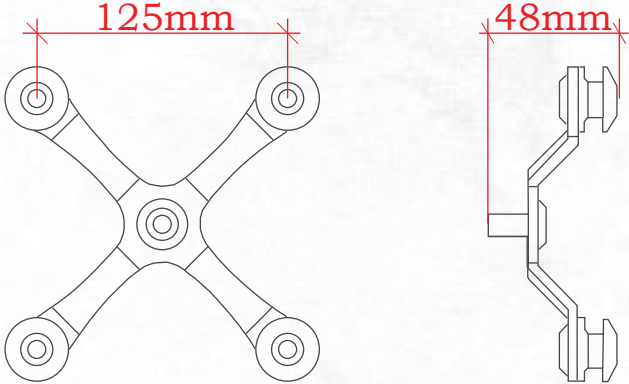
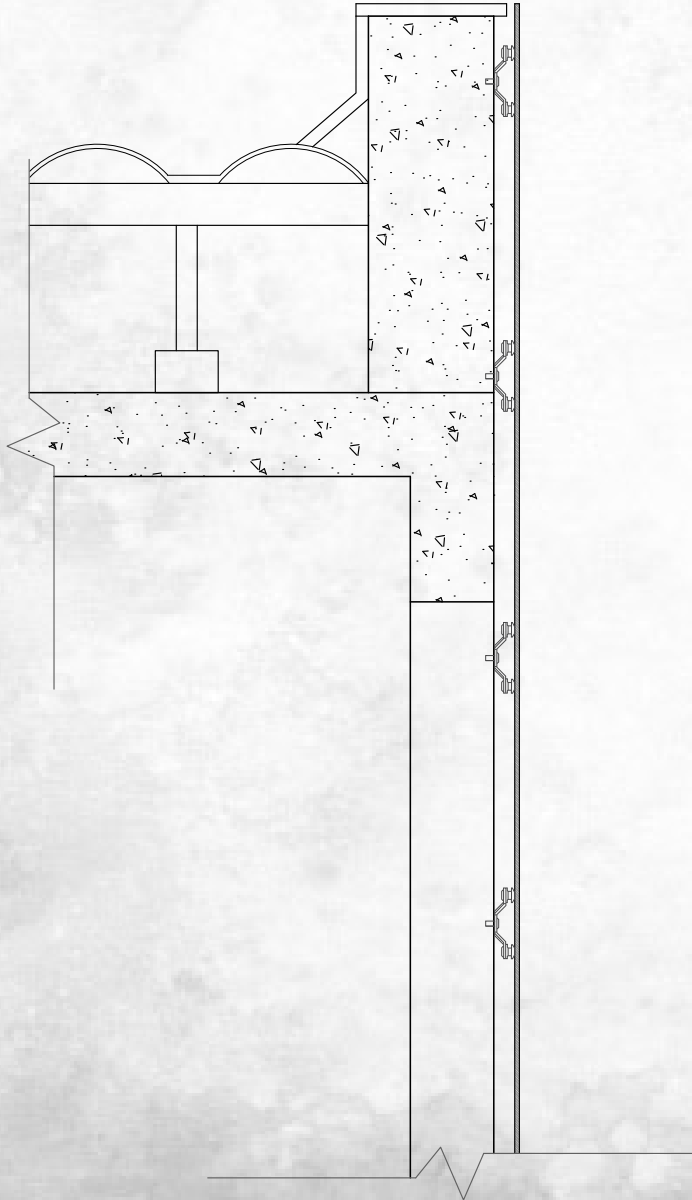

Composição dos painéis metálicos perfurados

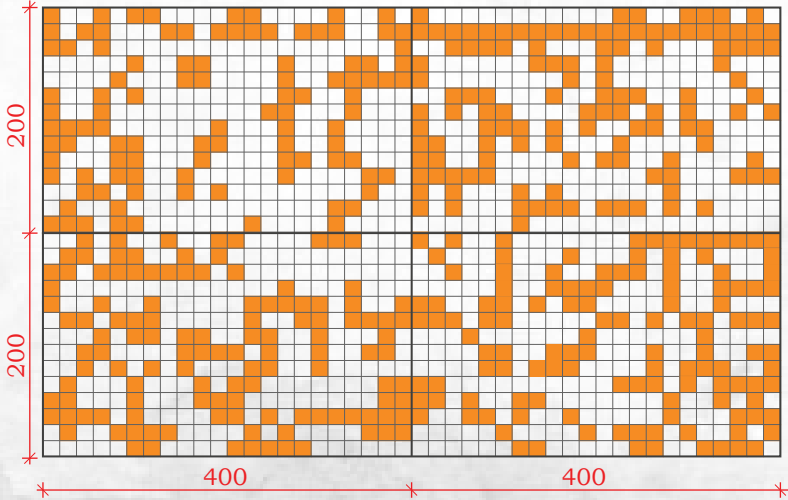

OBRIGADA!

