

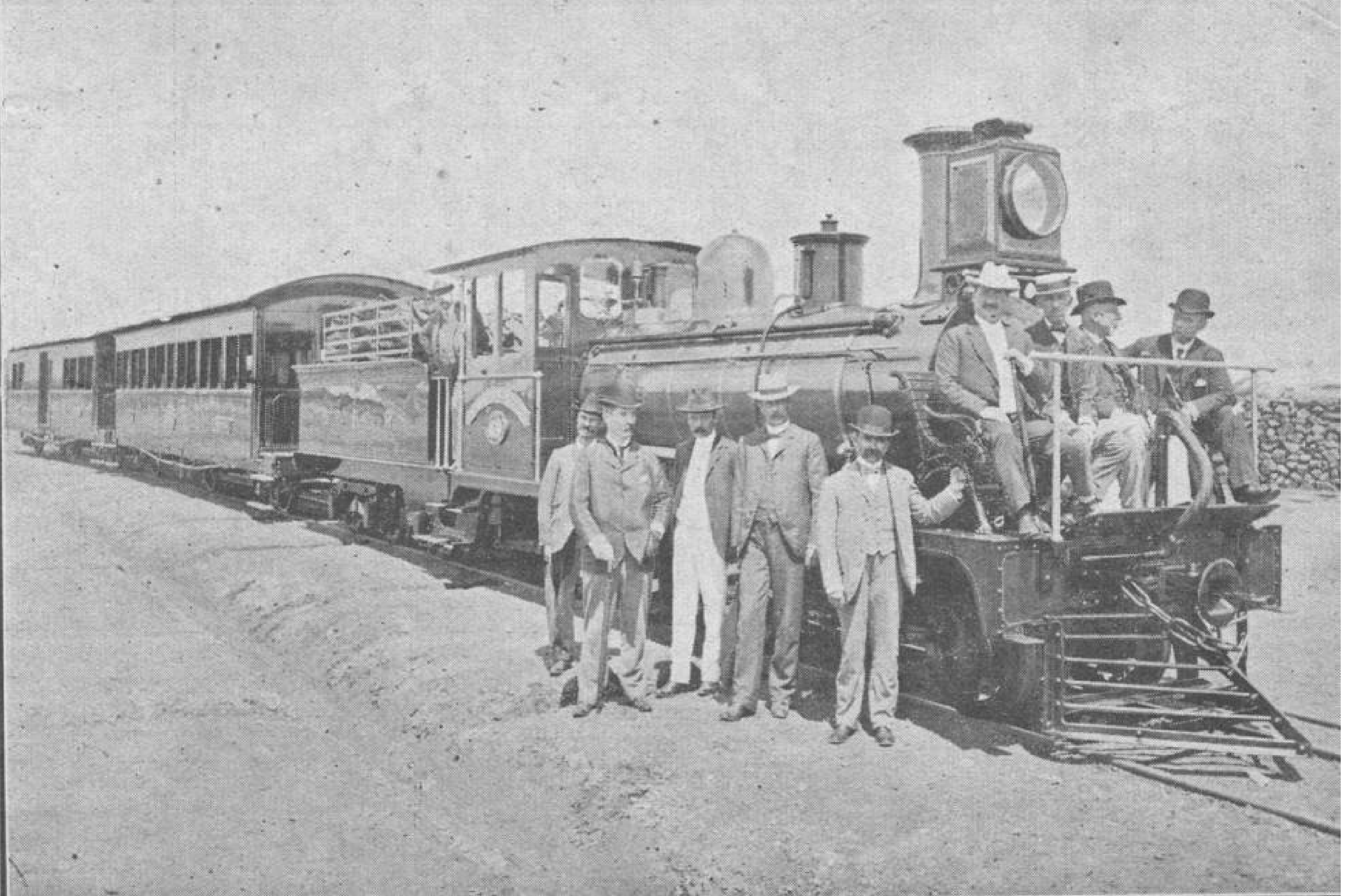

VIANÓPOLIS

ESTAÇÃO CULTURAL VIANÓPOLIS - GO





Goiás

Brasília

Anápolis

Luziania

Silvânia

Goiânia

Vianópolis

Orizona































-  Praças com quadras e campos de areia
-  Praças
-  Terreno para Projeto
-  Av. Calil Elias Neto
-  Rua Tales Pompéu de Pina
-  GO 010

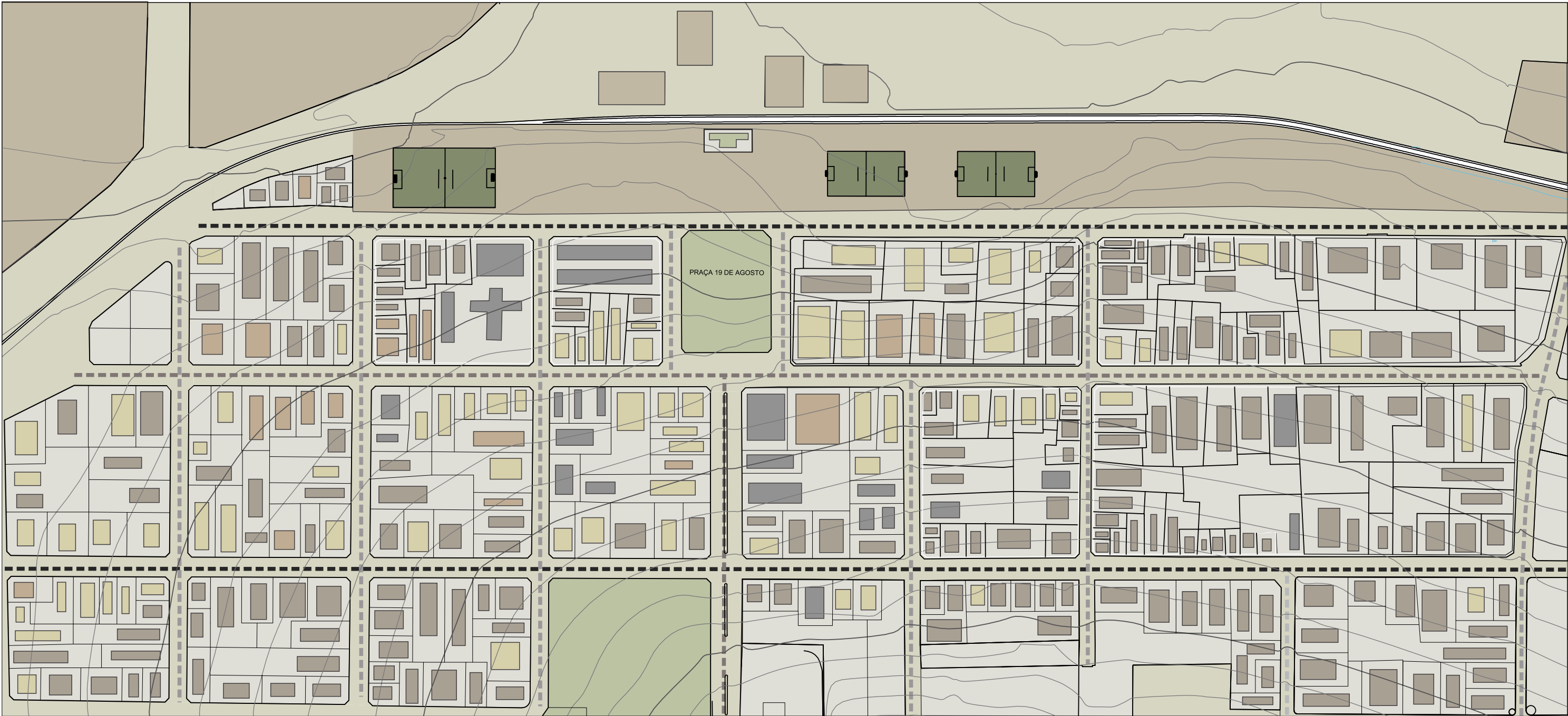

Área Pública
Comércio
Residencial

Institucional
Misto

Via Arterial
Via Coletora
Via Local

0 100 1 200

ESCOLHA DO TERRENO





IGREJA MATRIZ



ESTAÇÃO FERROVIÁRIA



PRAÇA 19 DE AGOSTO



RUA TALES POMPEU DE PINA



CENTRO RECREATIVO DE VIANÓPOLIS



FEIRA LIVRE

TOPOGRAFIA

Área do Terreno - 24.377m²
Área da Praça - 4.582m²









LEI Nº 465/97, DE 25 DE JUNHO DE 1.997.

"FAZ TOMBAMENTO DE ÁREA QUE ESPECIFICA
E DÁ OUTRAS PROVIDÊNCIAS"

A CÂMARA MUNICIPAL DE VIANÓPOLIS, ESTADO DE GOIÁS,
no uso de suas atribuições legais, aprova e eu Prefeito Municipal /
sanciono a seguinte Lei:

Art. 1º - Fica tombado a área frente ao prédio da
Estação Ferroviária, anexo a Rua Engenheiro Balduino, compreendido
entre a caixa d'água e o campo socaire pertencente a Rede Ferroviá-
ria Federal.

Art. 2º - Fica proibido a partir desta data, qual
quer tipo de construção nesta área, incluindo no passeio anexo a re-
ferida área, a qual ficará reservada para a municipalidade e pos-
teriormente, a construção de espaço de lazer de forma adequada, sem
ofuscar o prédio da Estação, já tombado por Lei Municipal.

Art. 3º - Esta Lei entra em vigor na data de sua
publicação, revogando-se às disposições em contrário.

Gabinete do Prefeito Municipal de Vianópolis, Es-
tado de Goiás, aos 25 do mês de junho de 1.997.

Neyton de Souza/Rodrigues

- Prefeito Municipal -

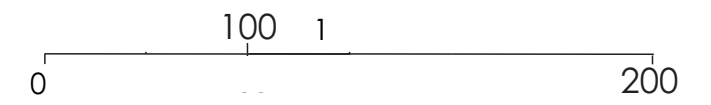
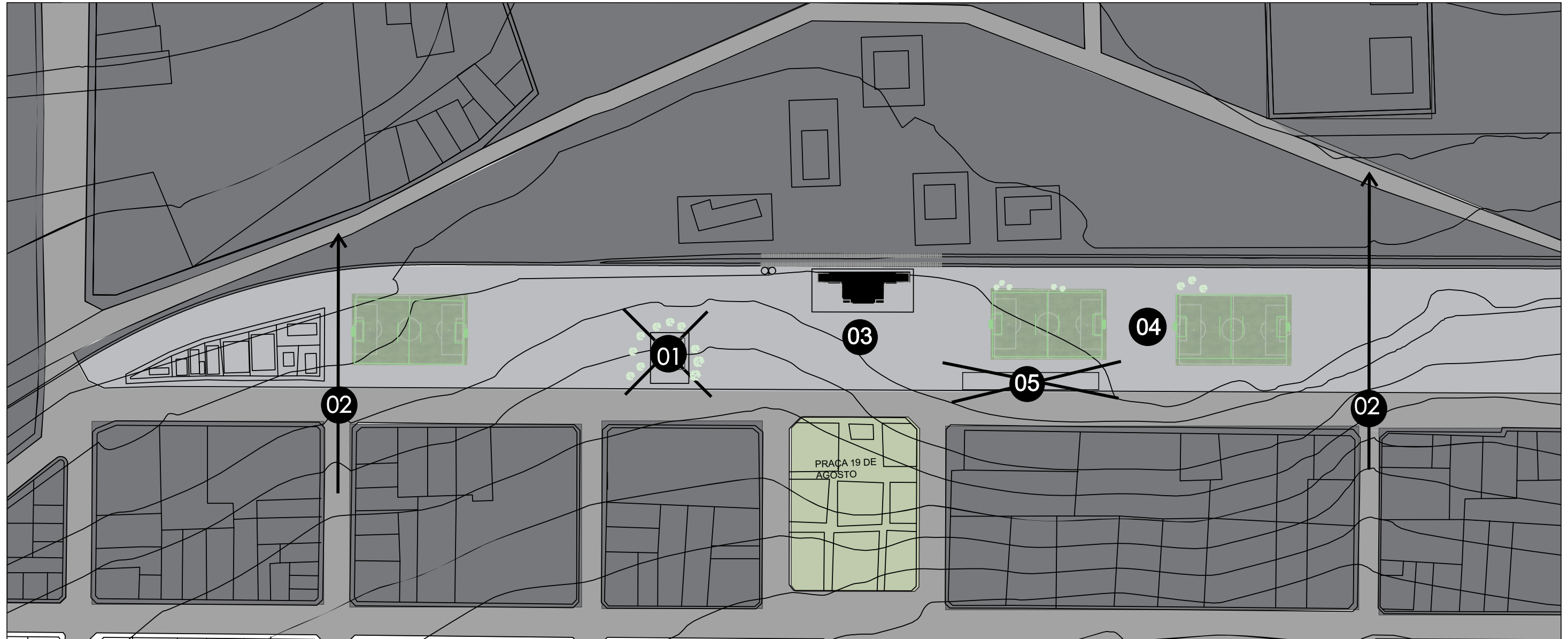

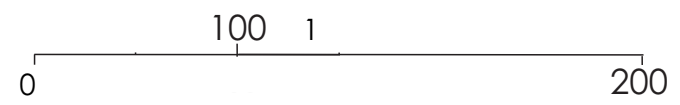

PROGRAMA



ESTAÇÃO

Biblioteca	50m²
Sala de Exposições	25m²
Escritório do Serviço Militar	15m²
Sanitários	10m²

AUDITÓRIO

Camarim	25m ²
Auditório	180m ²
Foyer	60m ²
Sanitários	23m ²

MÚSICA E DANÇA

Hall	15m ²
Mezanino	23m ²
Café	45m ²
Sala de Violão e Violino	35m ²
Sala de Teclado	35m ²
Sala de Bateria	37m ²
Sala de Canto	30m ²
Vestiários	56m ²
Sala de Aula Teórica	35m ²
Sala de Ballet	40m ²
Sala de Dança para idosos	34m ²
Sala de Ritmos	36m ²
Almoxarifado	14m ²
Sanitários de para o Campo	200m ²

MUSEU

Recepção	47m ²
Midioteca Audiovisual	48m ²
Exposição - FUTEBOL	50m ²
Exposição - Vôlei	30m ²
Exposição - Basquete	35m ²
Copa	9m ²
Administração	25m ²
Sanitários	35m ²

O PROJETO



O PROJETO

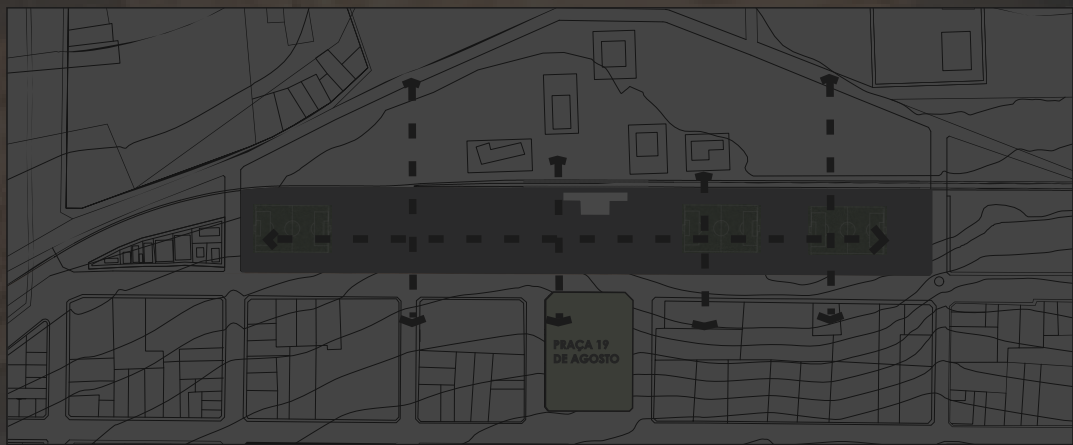
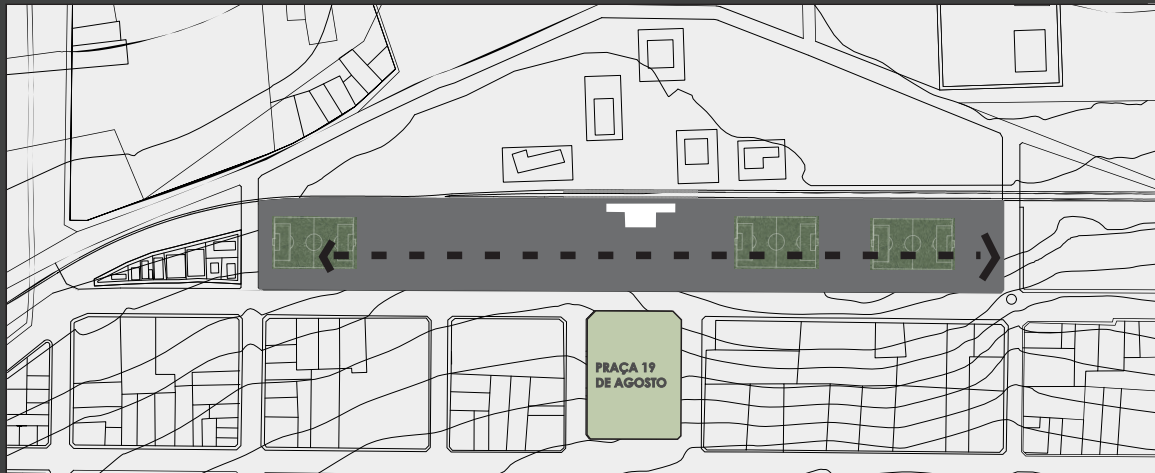

O PROJETO

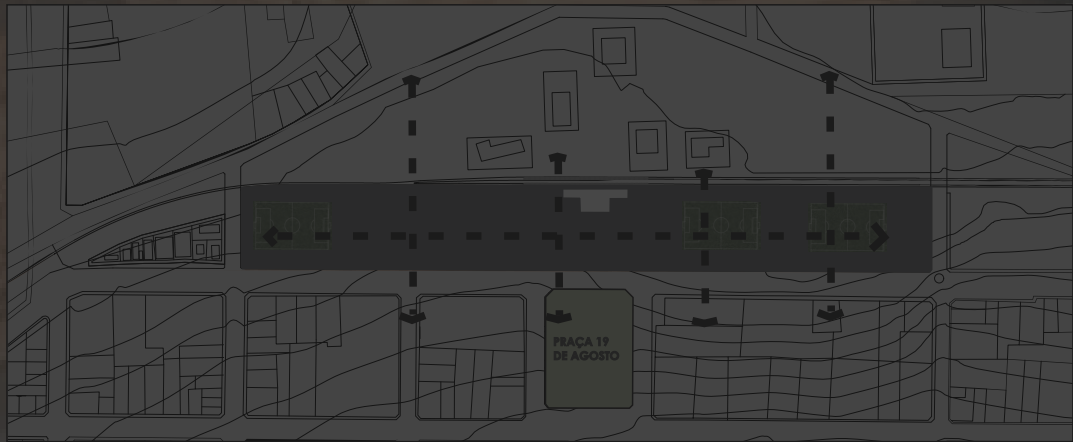
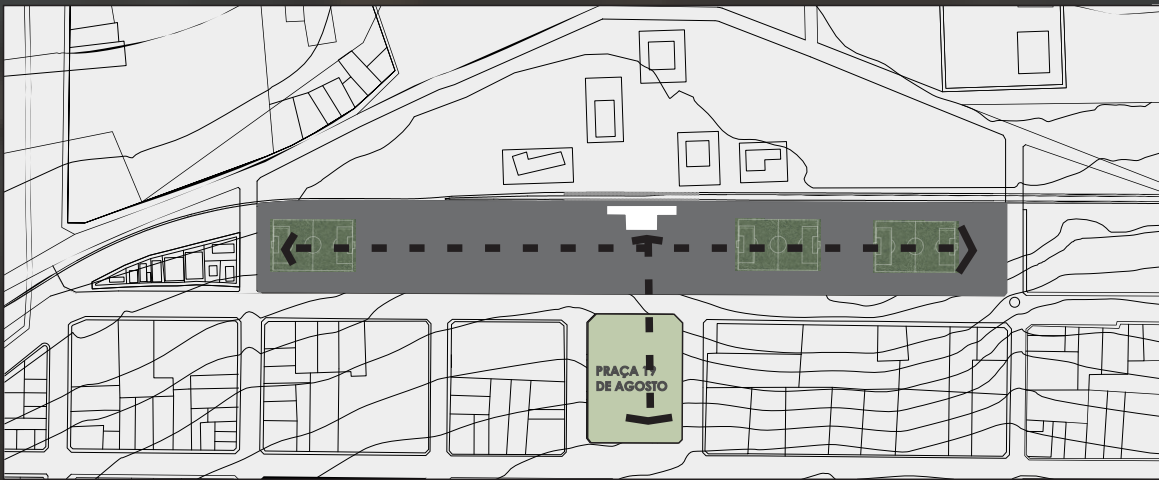
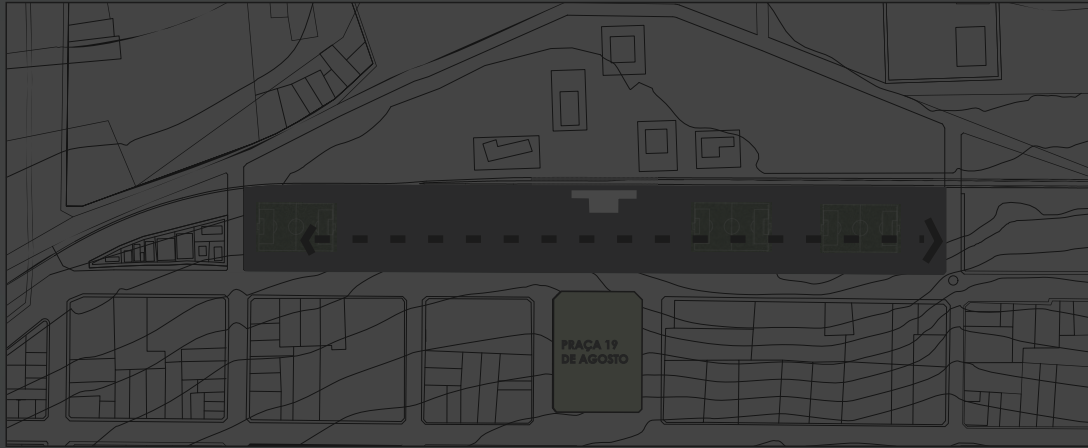

O PROJETO

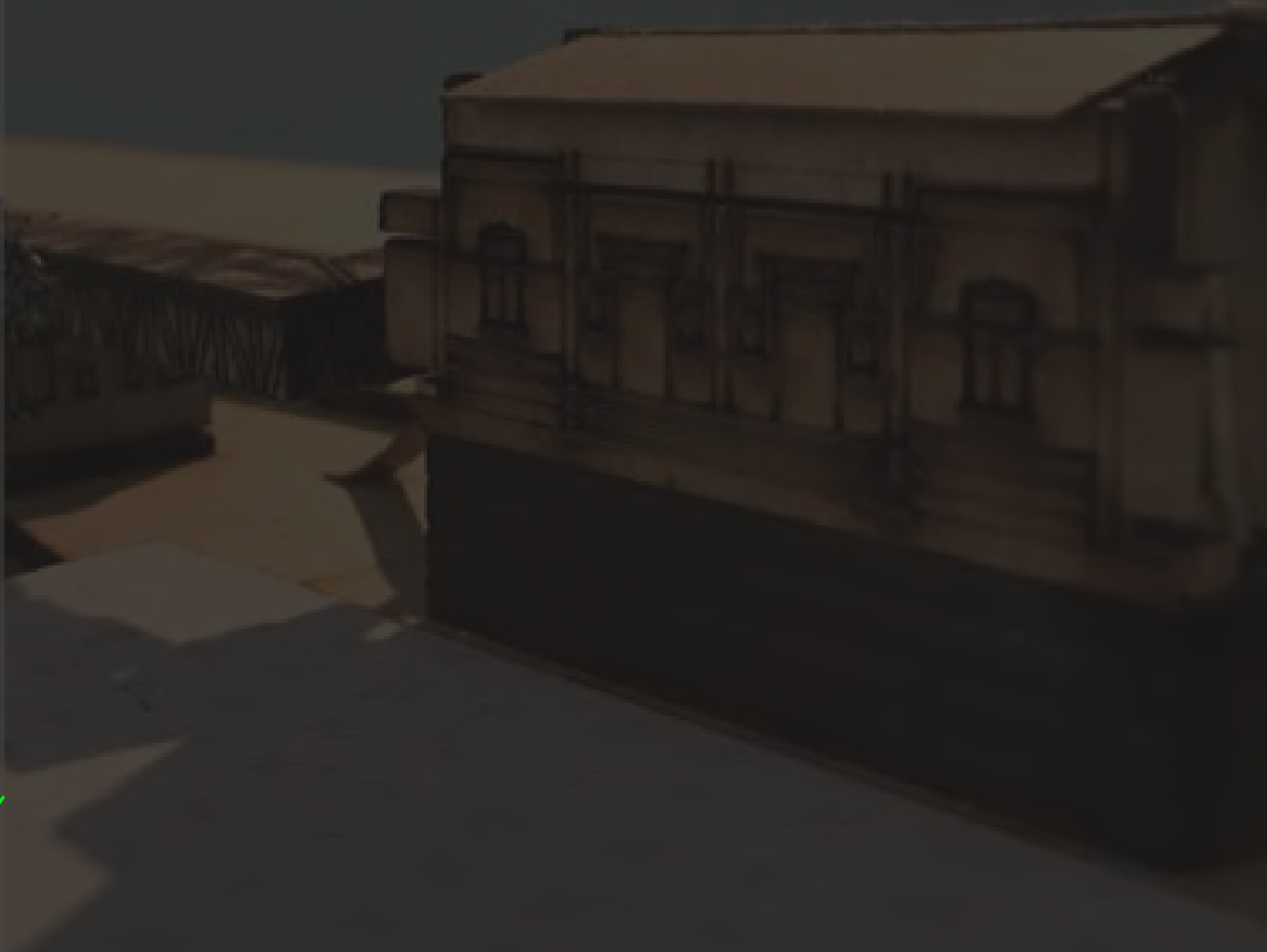
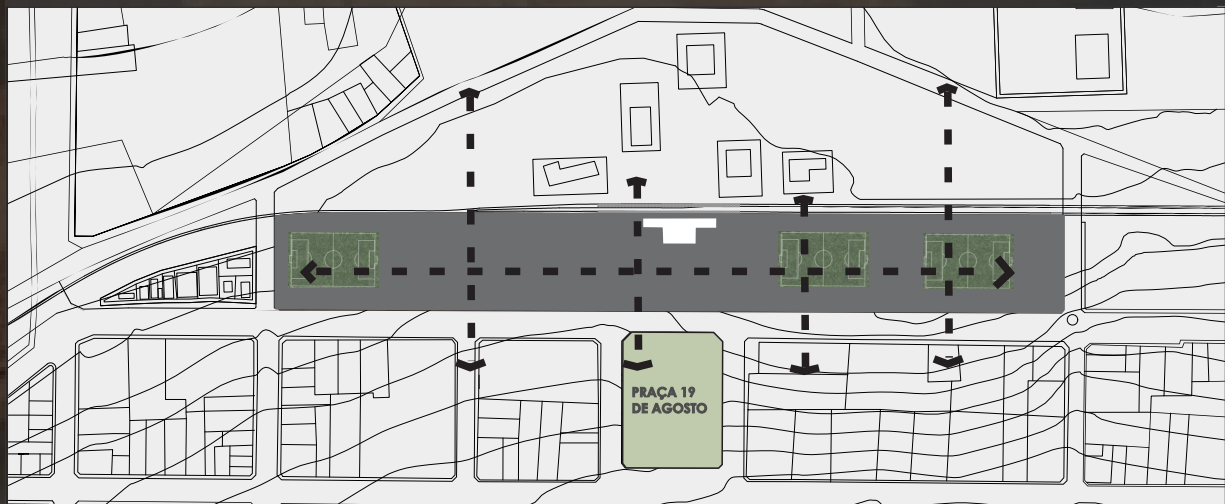
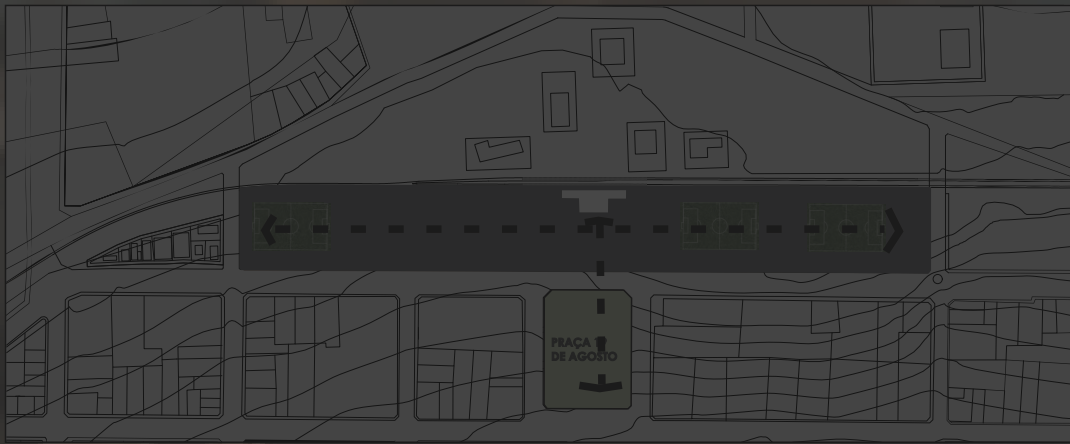
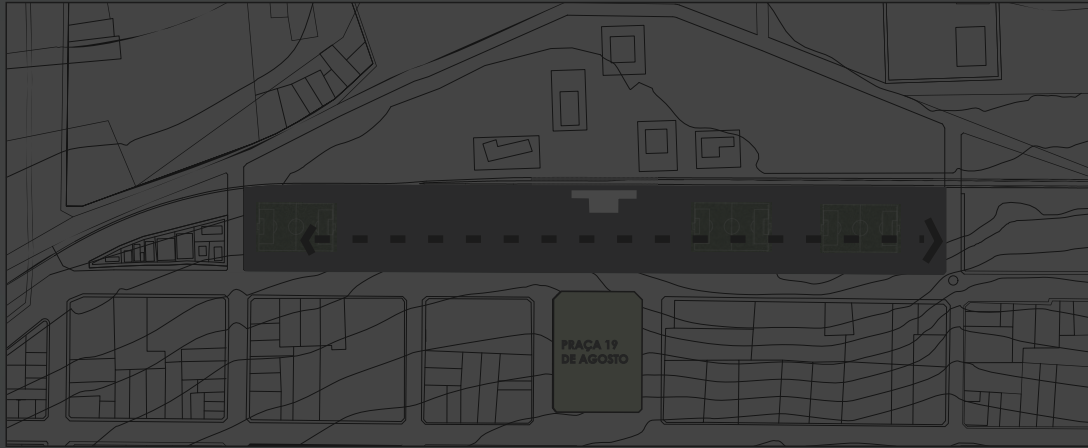

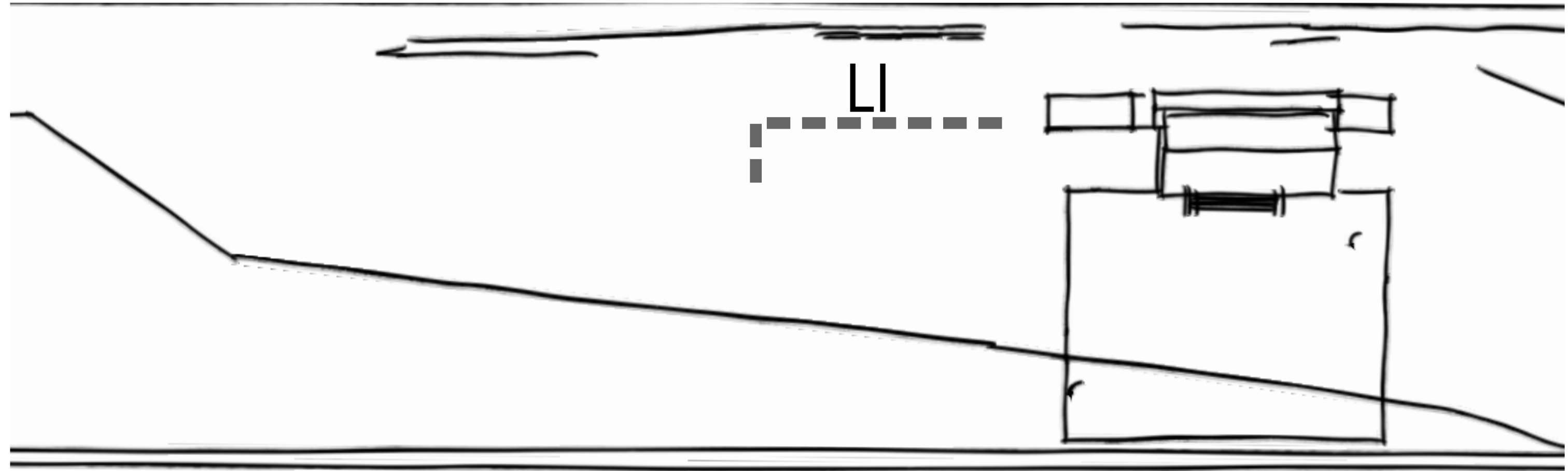

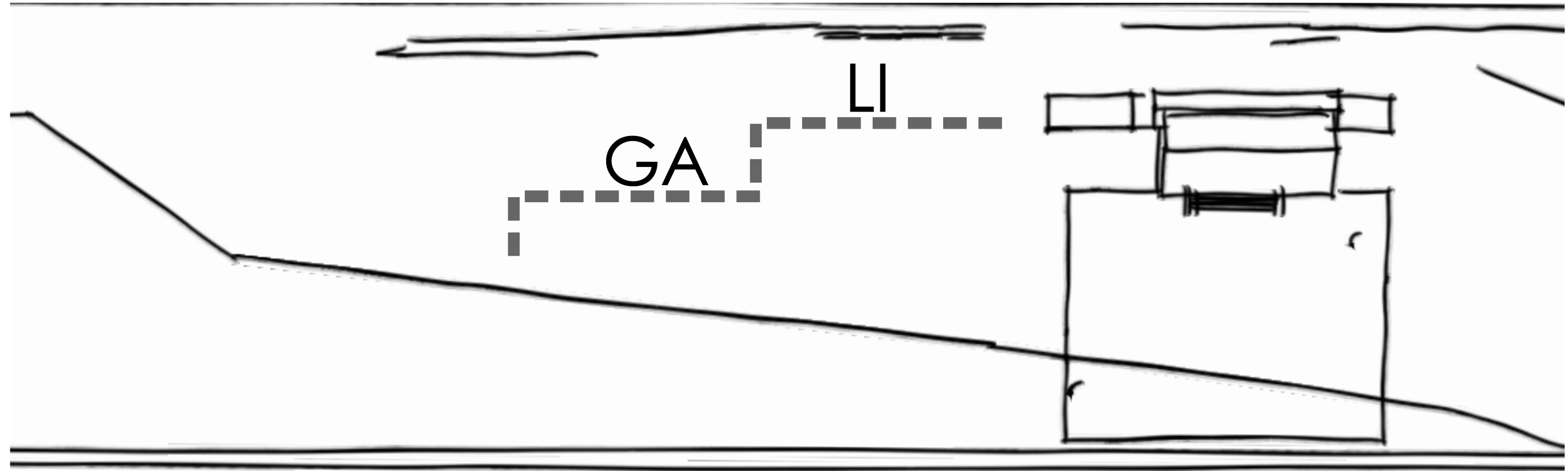

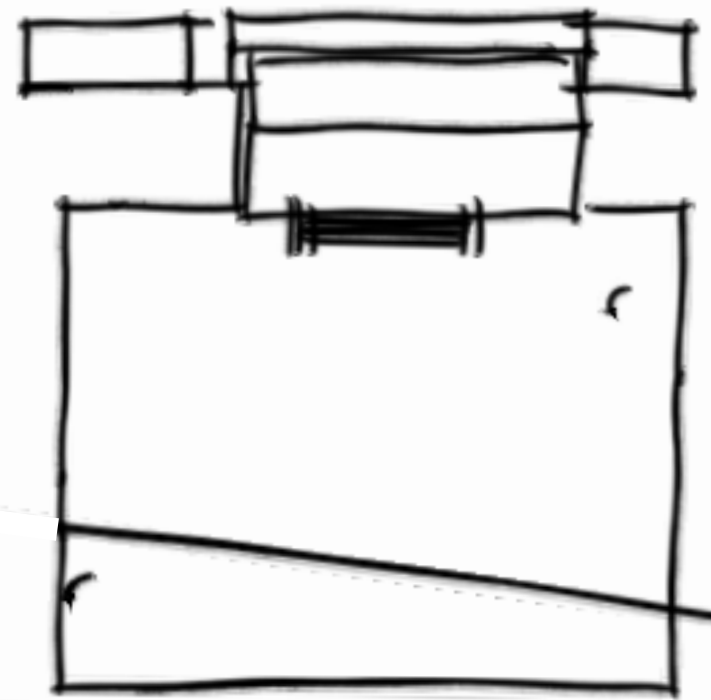
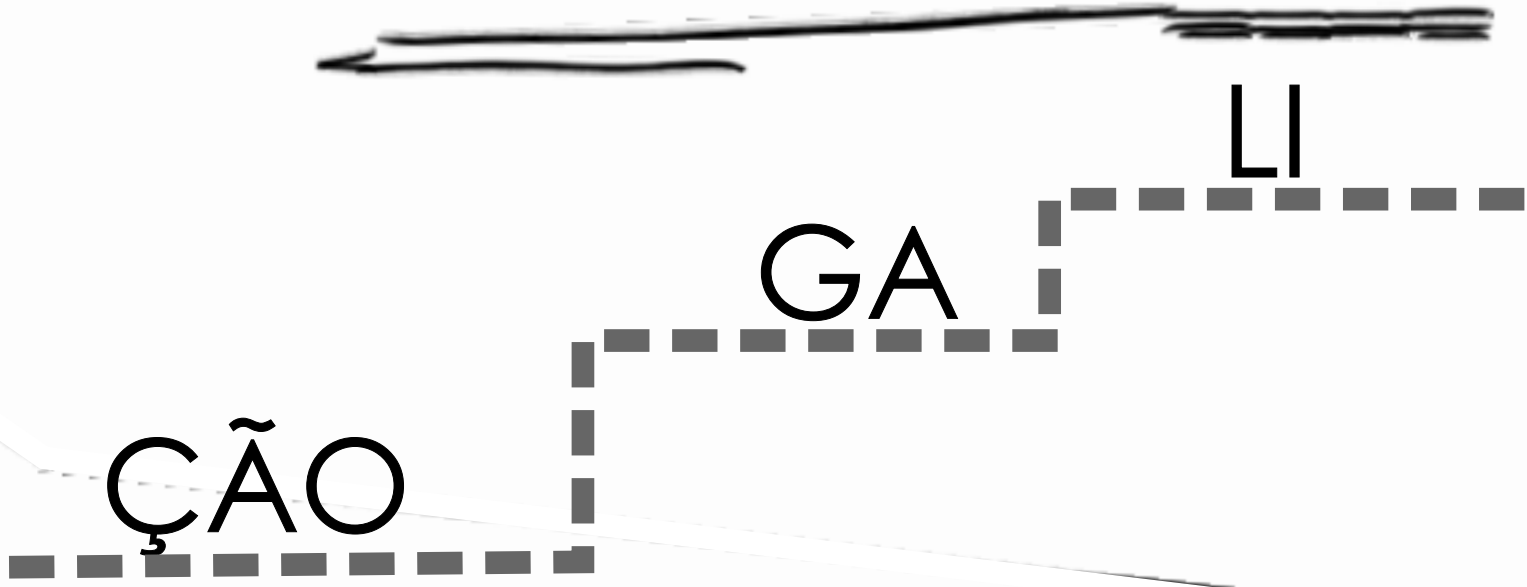

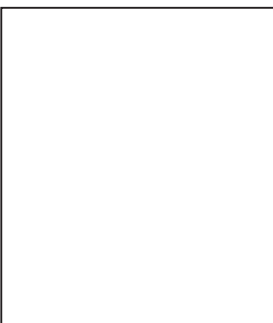
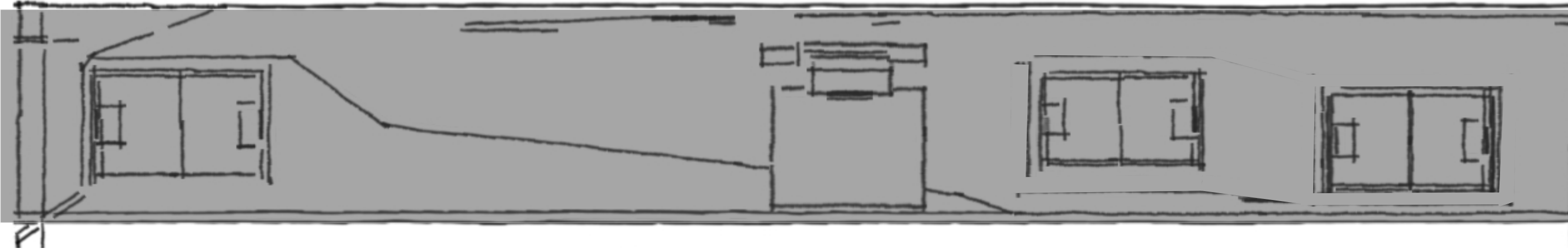

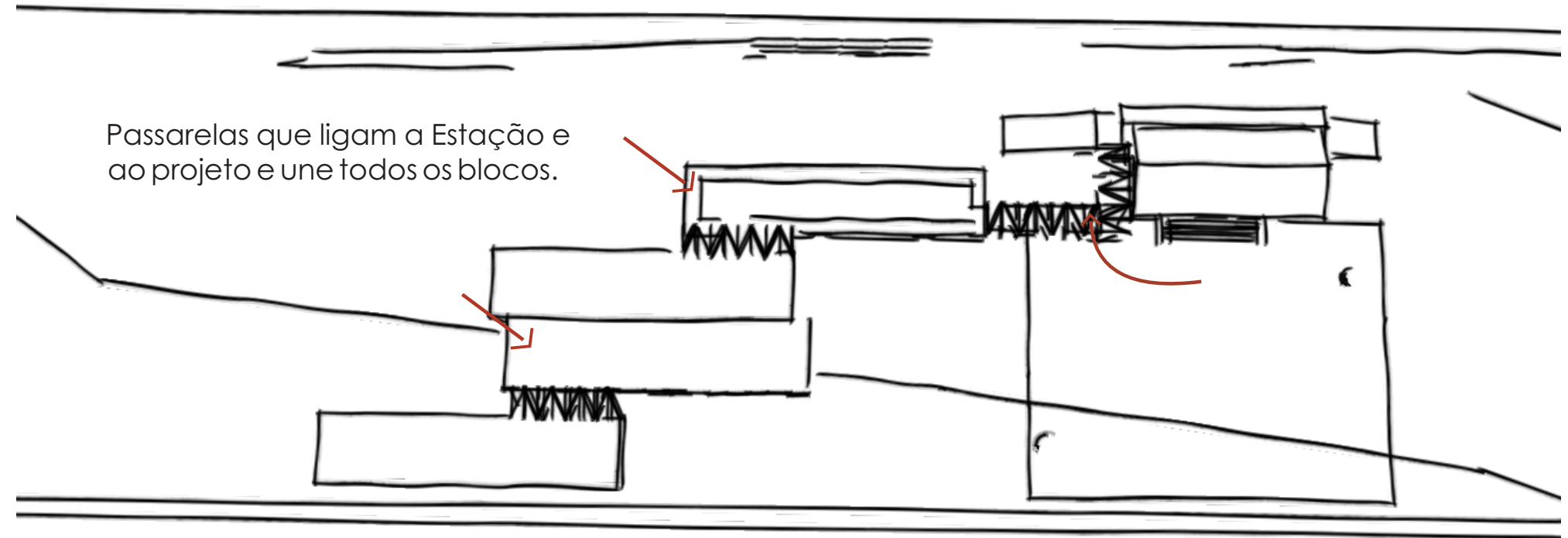
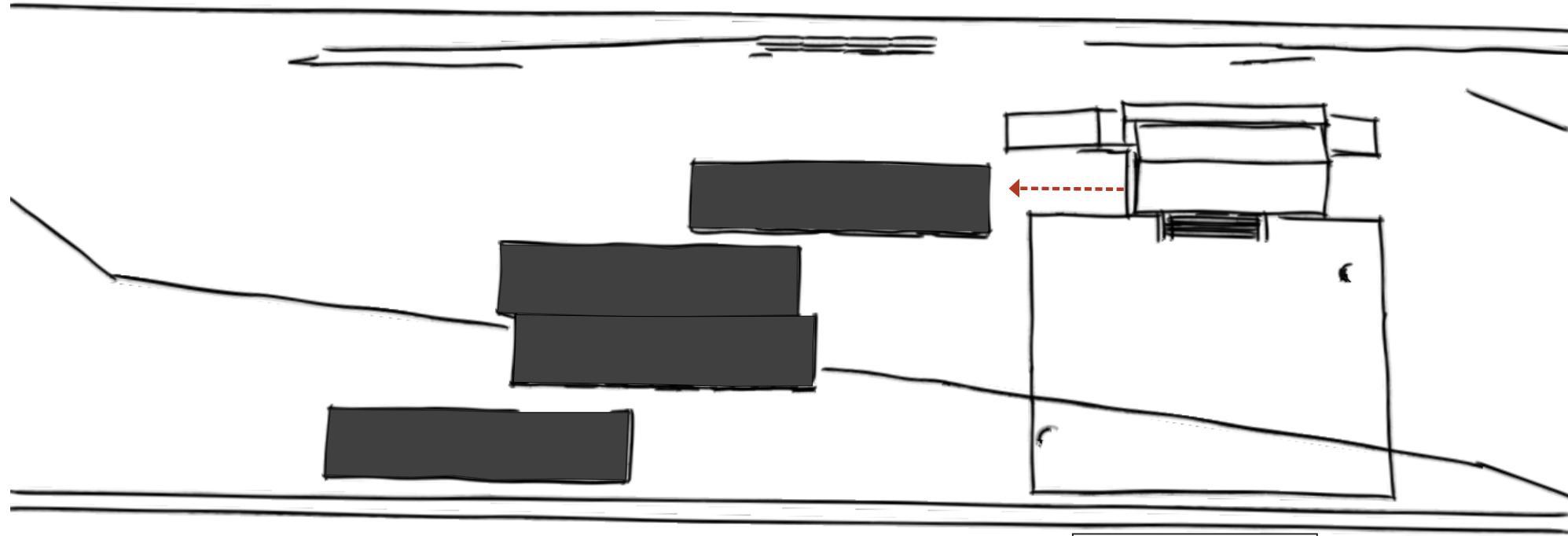



A ESTAÇÃO



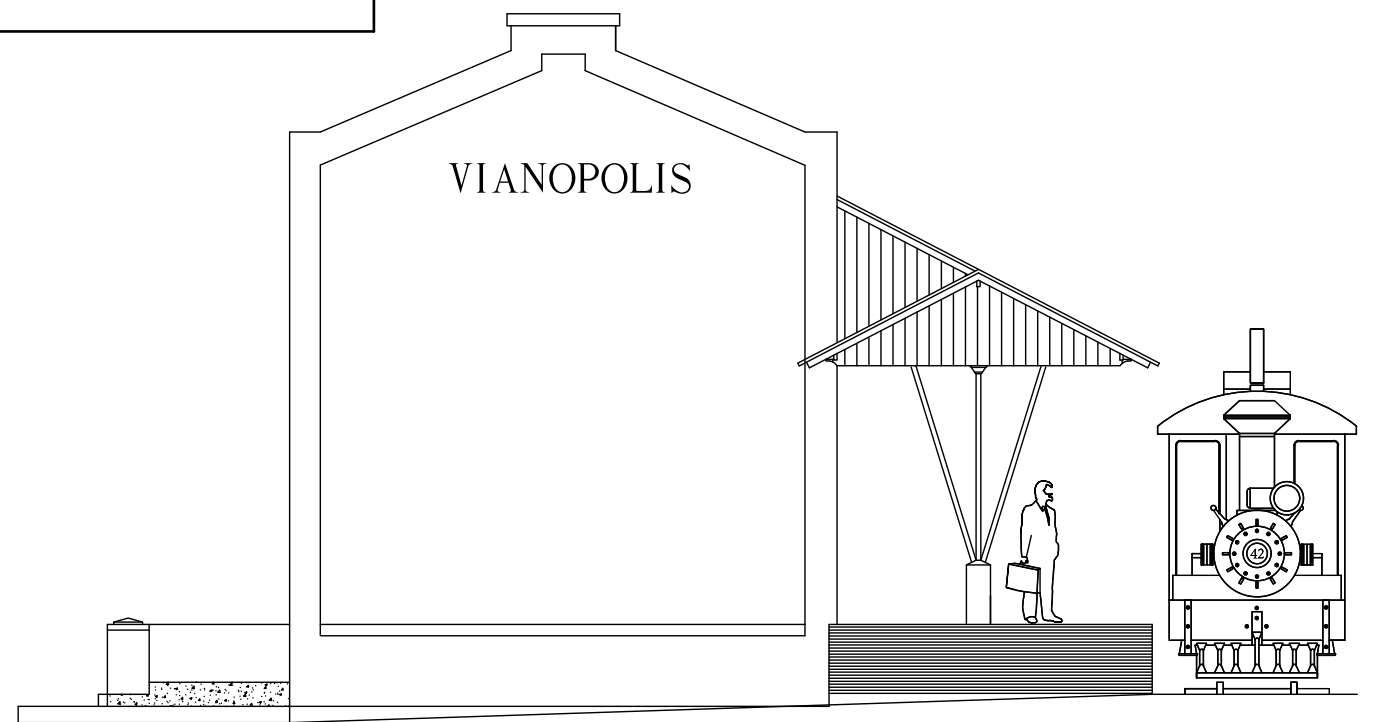
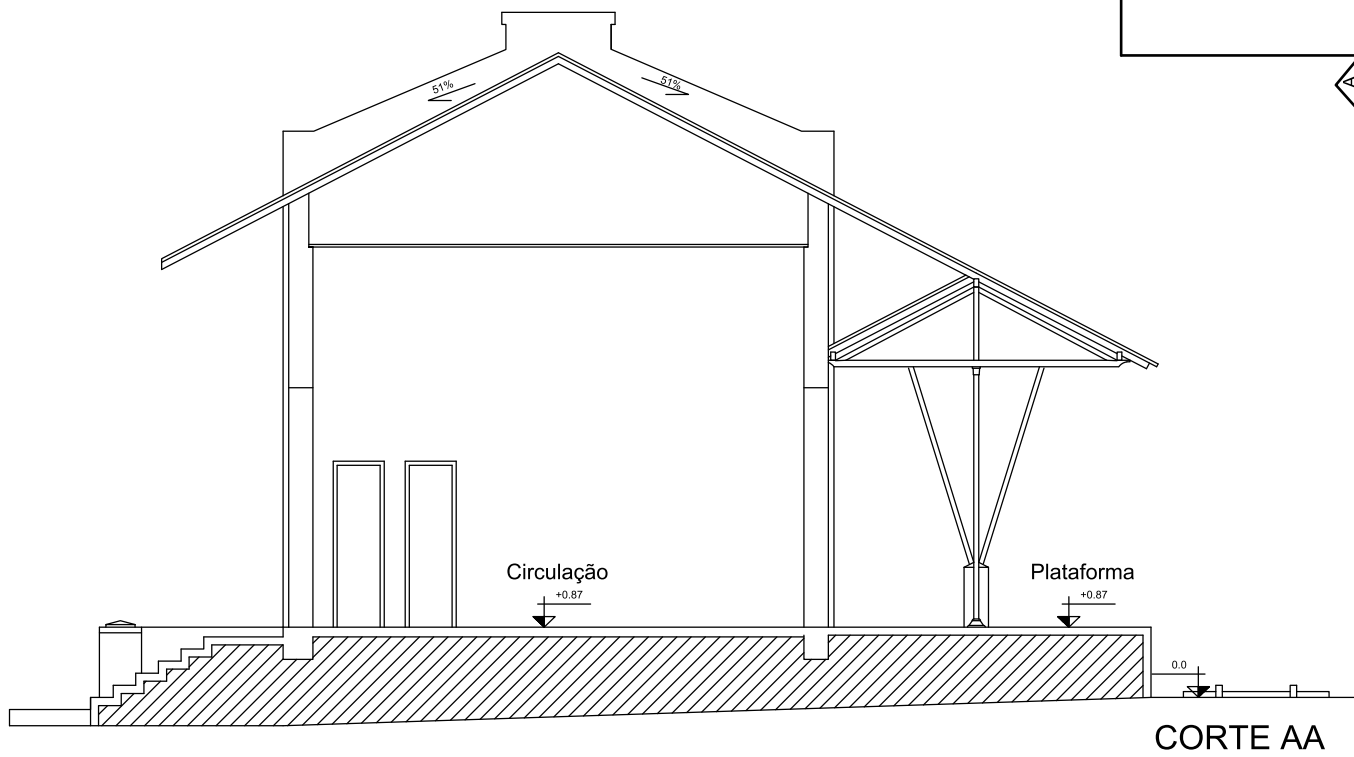
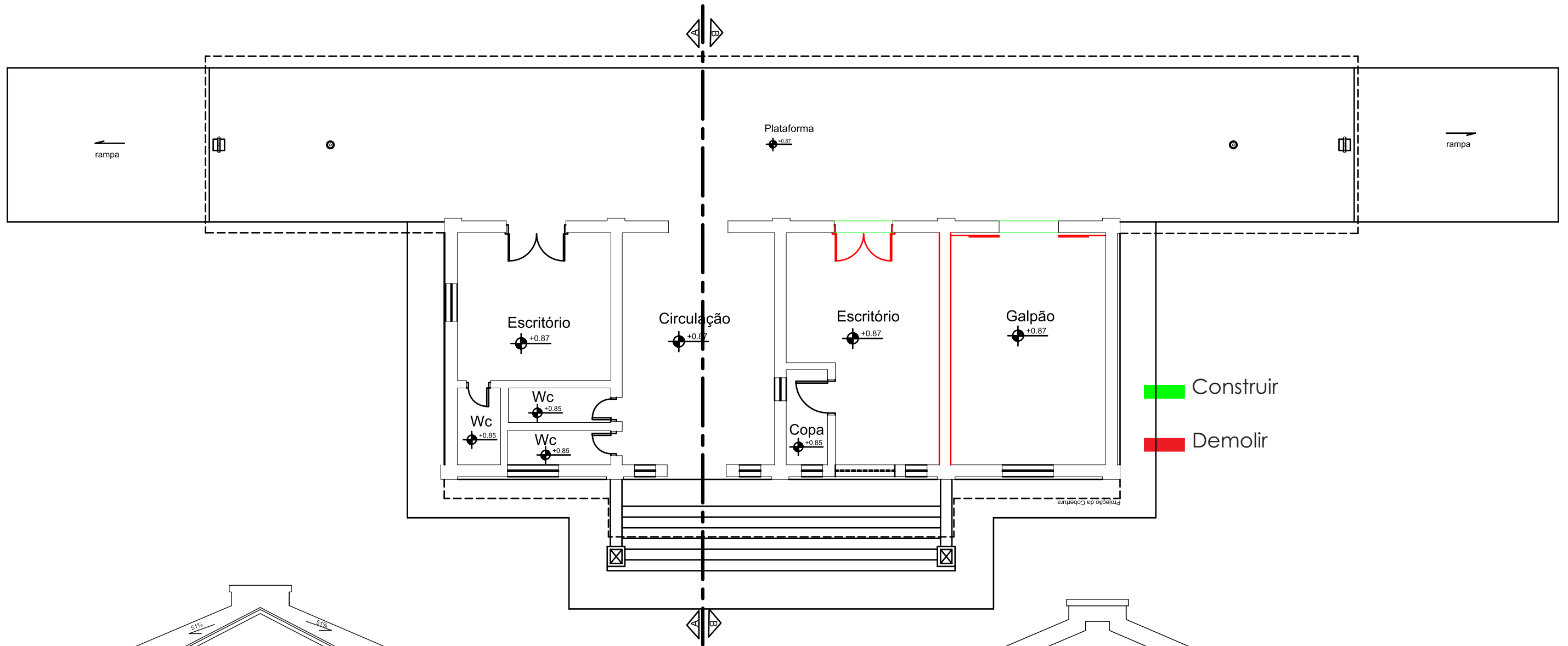

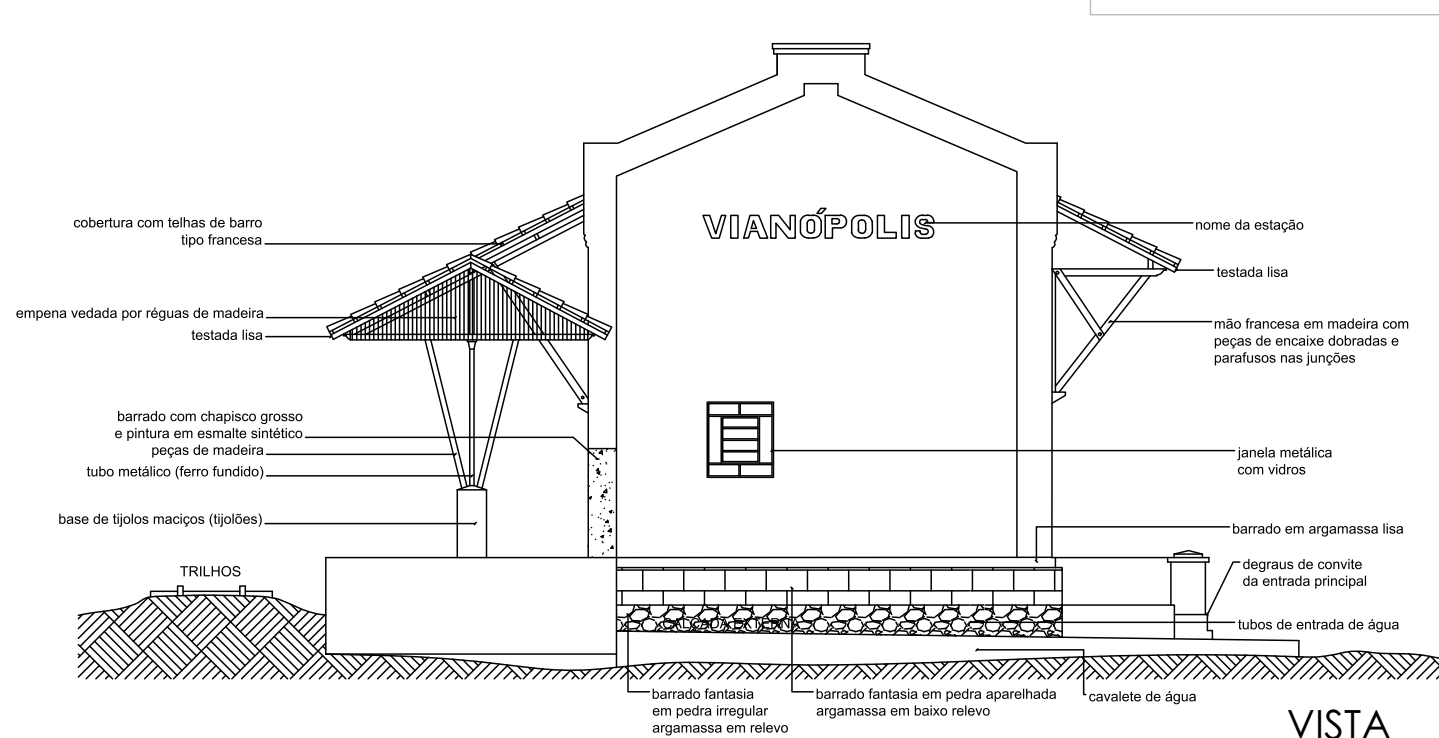
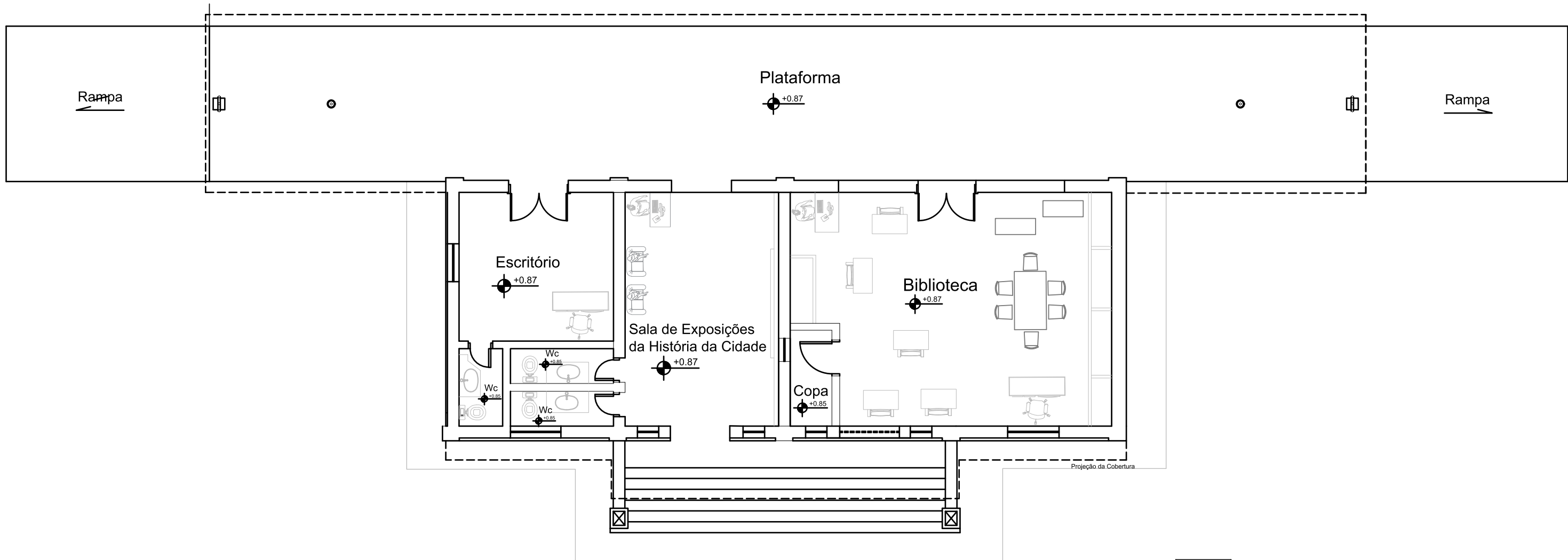

VISTA

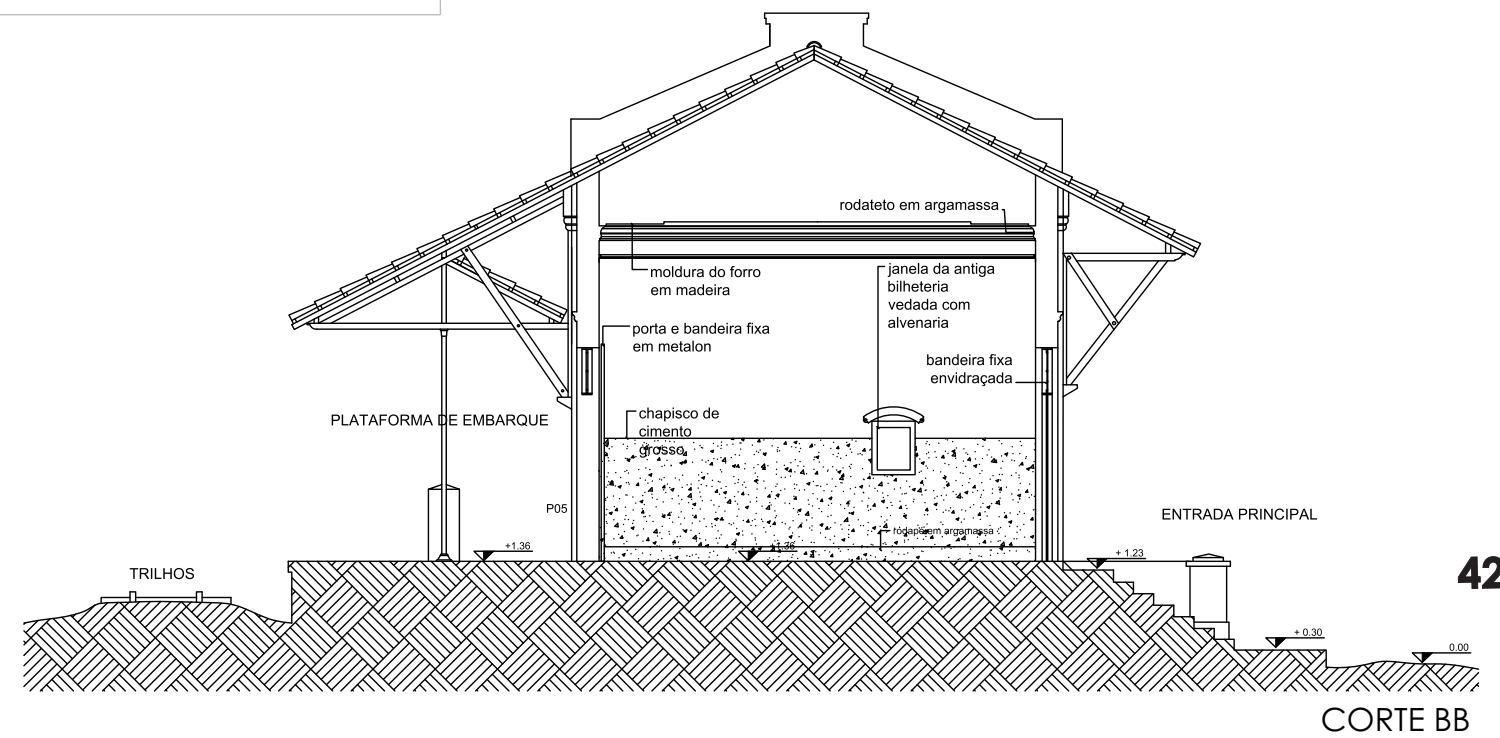

CORTE BB

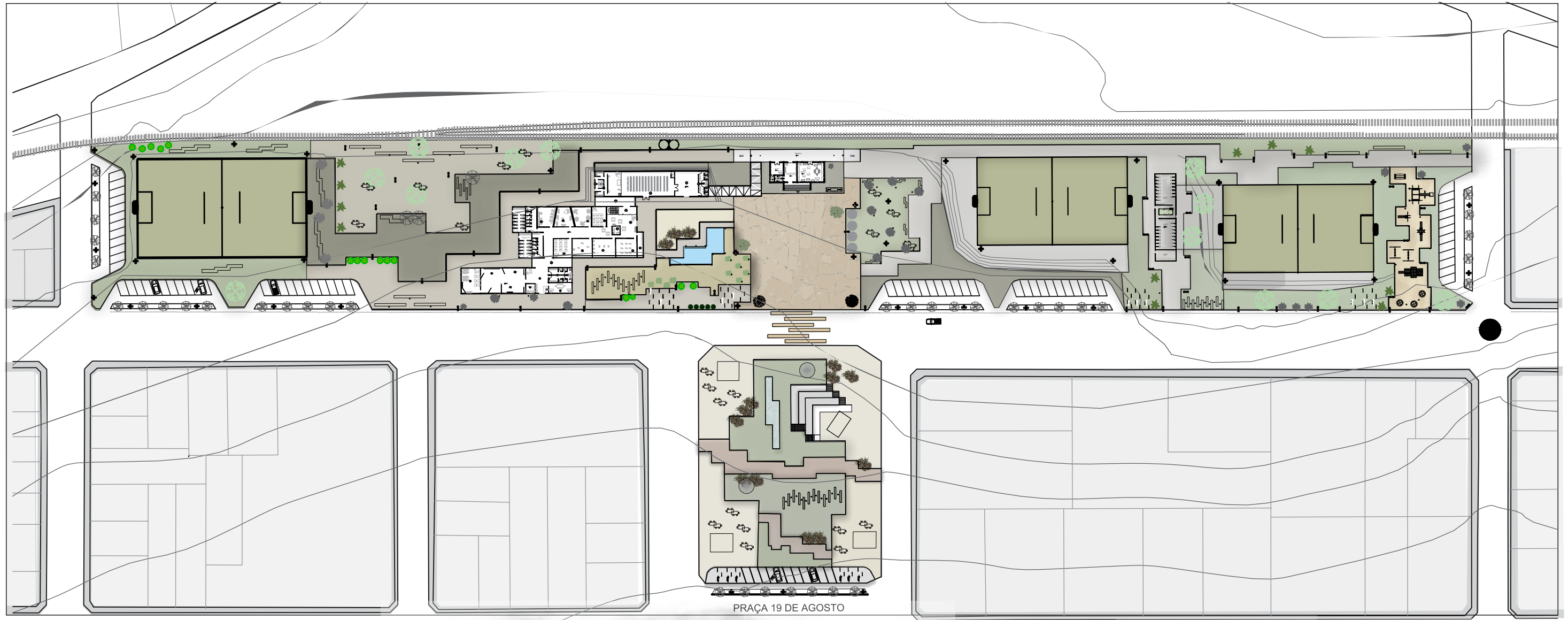

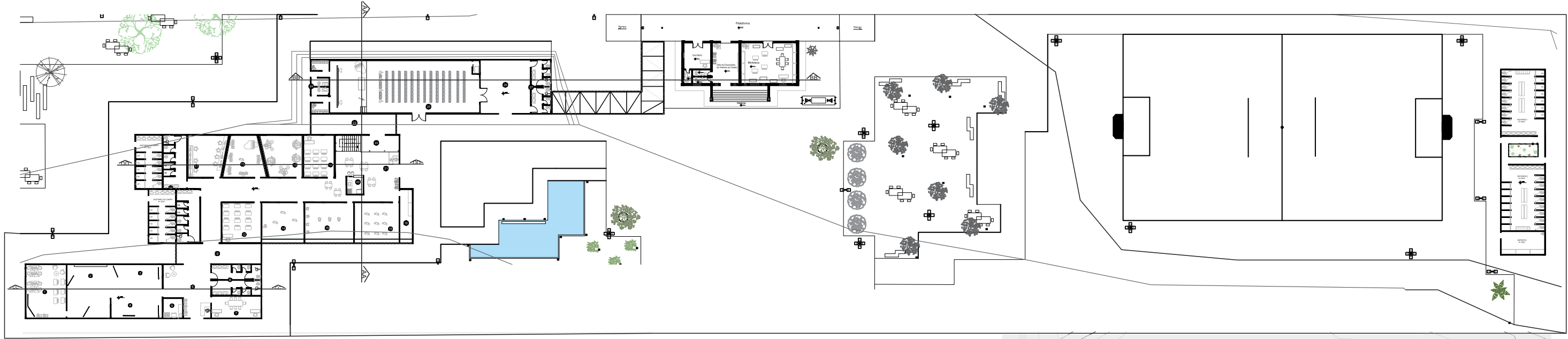

- | | | |
|--------------------------|-------------------------------|----------------|
| 1- MEDIATECA AUDIOVISUAL | 10- Vestiários | 24- Camarim |
| 2- EXPOSIÇÃO FUTEBOL | 11- Sala de Violão Violino | 25- Auditório |
| 3- EXPOSIÇÃO VÔLEI | 12- Sala de Aula Teórica | 26- Foyer |
| 4- EXPOSIÇÃO BASQUETE | 13- Sala de Teclado | 27- Sanitários |
| 5- COPA | 14- Sala de Dança para Idosos | |
| 6- RECEPÇÃO | 15- Sala de Bateria | |
| 7- ADMINISTRAÇÃO | 16- Sala de Ritmos | |
| 8- SANITÁRIOS | 17- Sala de Aula Teórica | |
| 9- PASSARELA DE LIGAÇÃO | 18- Sala de Ballet | |
| | 19- Almojarifado | |
| | 20- Café | |
| | 21- Hall | |
| | 22- Mezanino | |
| | 23- Passarela | |

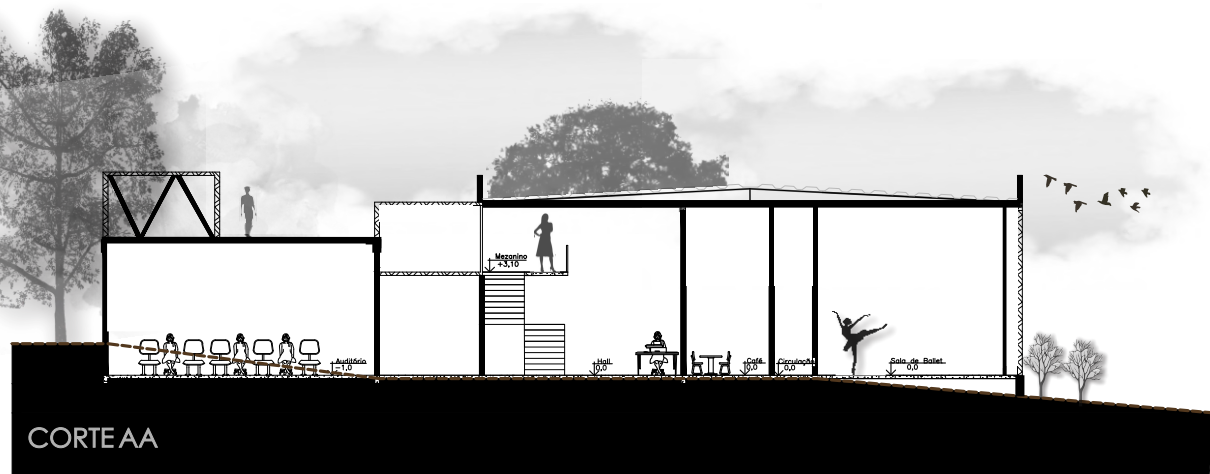
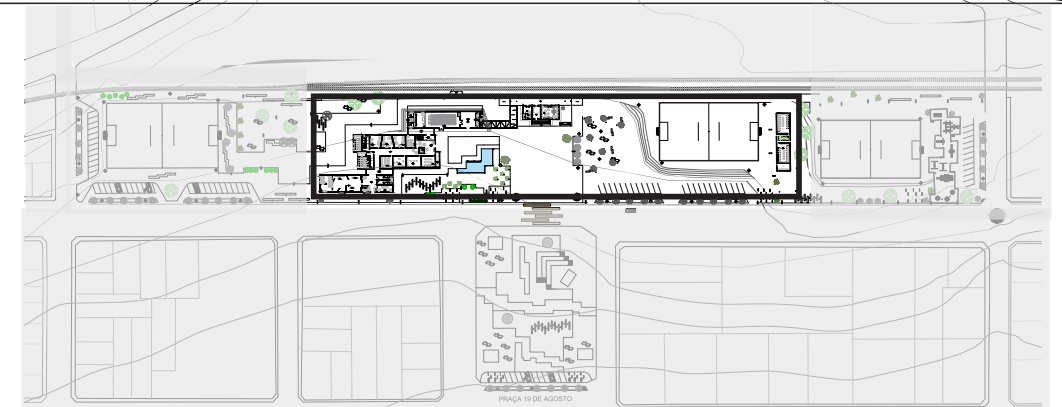



CORTE DD



Passarela feita de metal e vidro que liga todos os blocos.

CORTE CC

Cascalho Solto

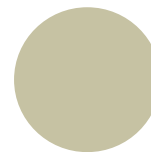

Cascalho Branco Solto



Pedra Portuguesa

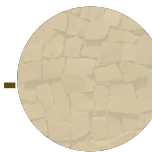

Gabião

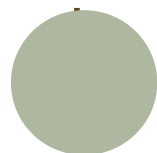
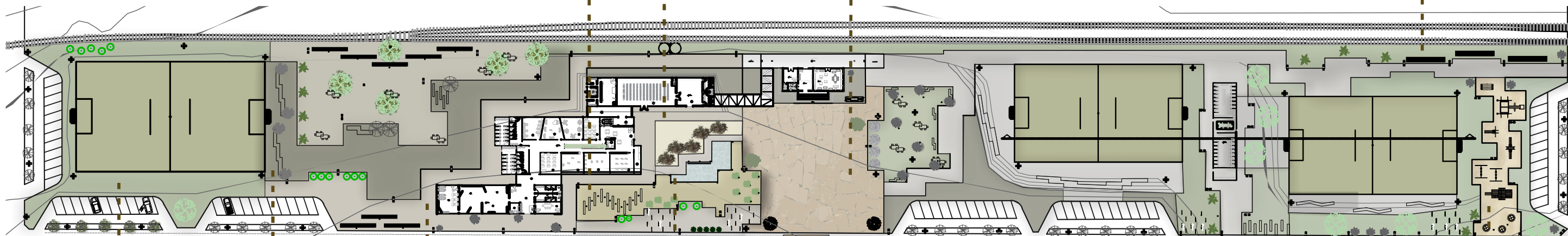

Grama Esmeralda

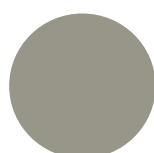

Grama Amenoim



Bloco Intertravado de Concreto 3 Pontas

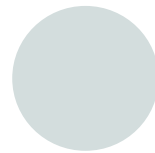

Espelho d'Água

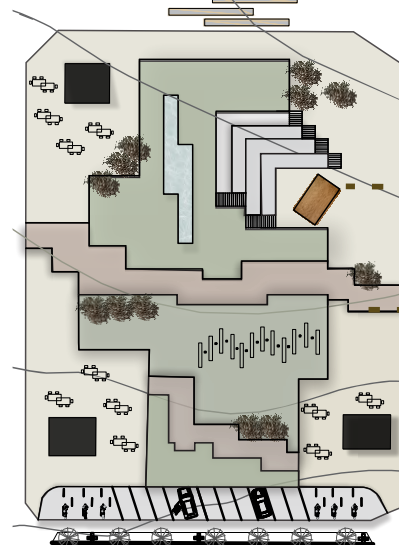

PRAÇA 19 DE AGOSTO



Bloco Holandês



Bloco Holandês Olívia



Areia para o Play Ground.







MATERIALIDADE E ESTRUTURA

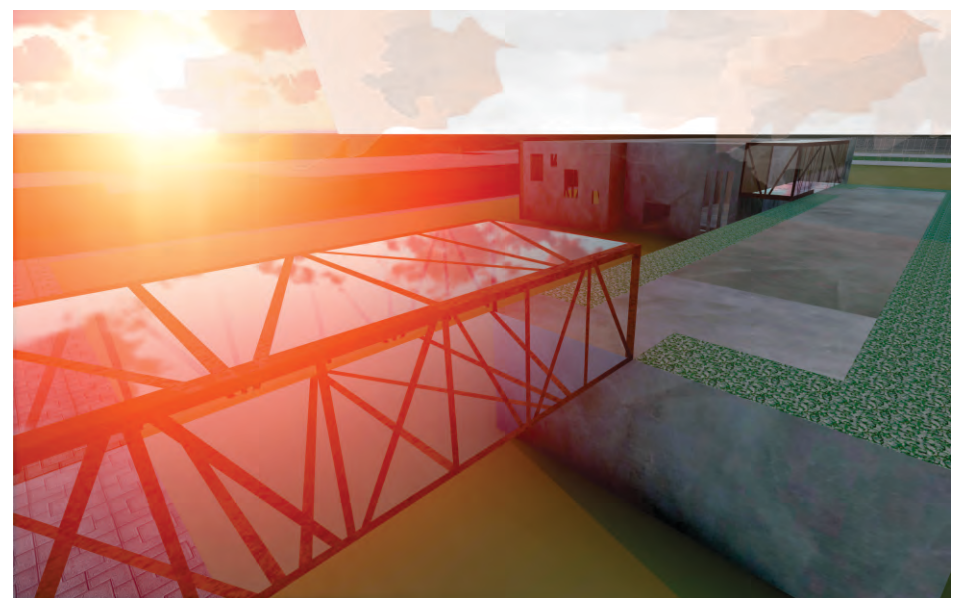
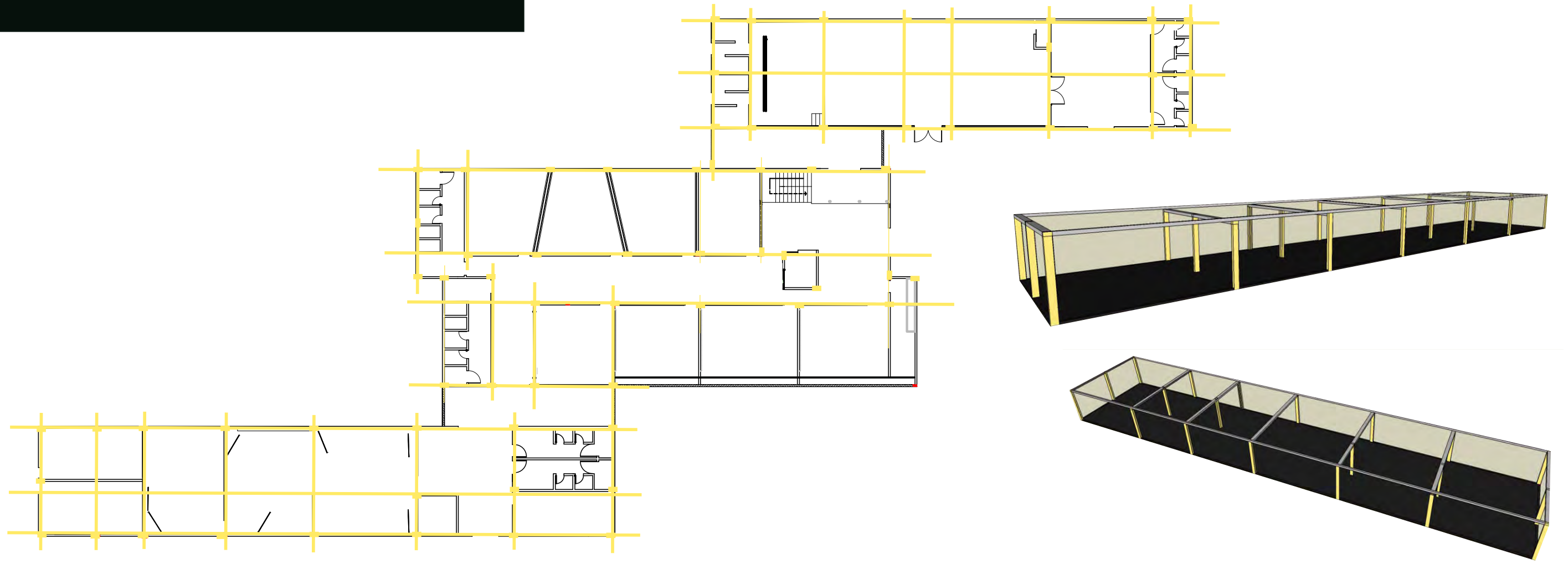

MATERIALIDADE E ESTRUTURA

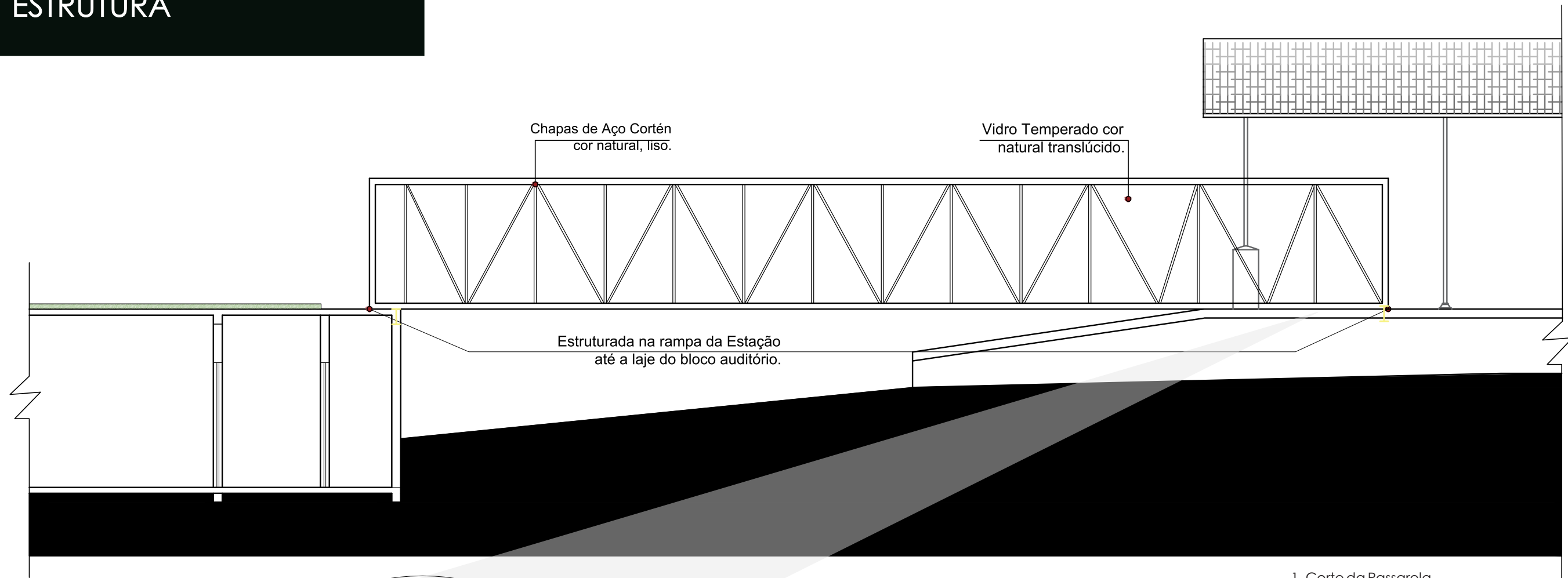

2- Detalhe da Passarela

Chapas de Aço Cortén cor natural, liso.

Rampa da Estação Ferroviária.

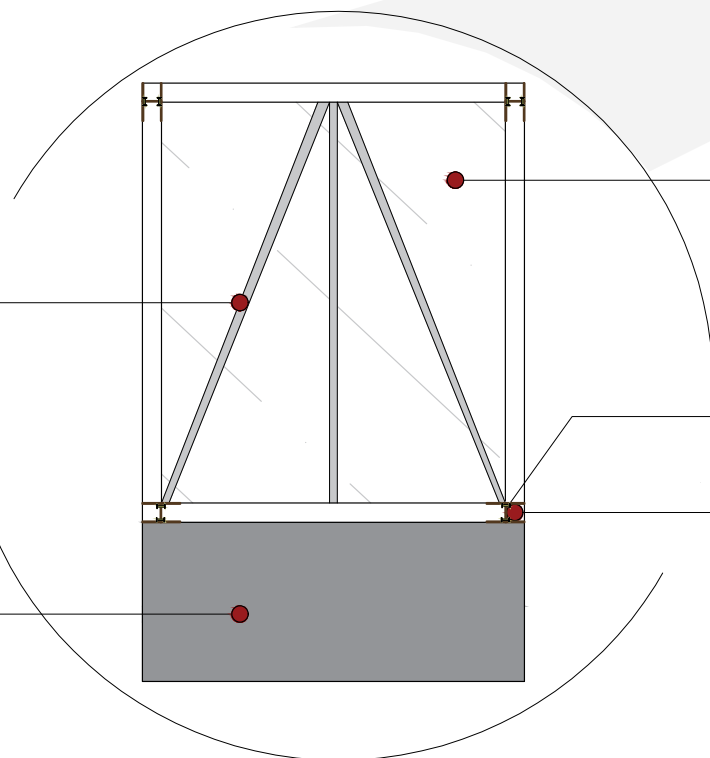

Vidro Temperado cor natural translúcido.

Parafuso.

Perfil Metálico H com pintura anti-corrosiva cor marrom.

RESERVATÓRIO

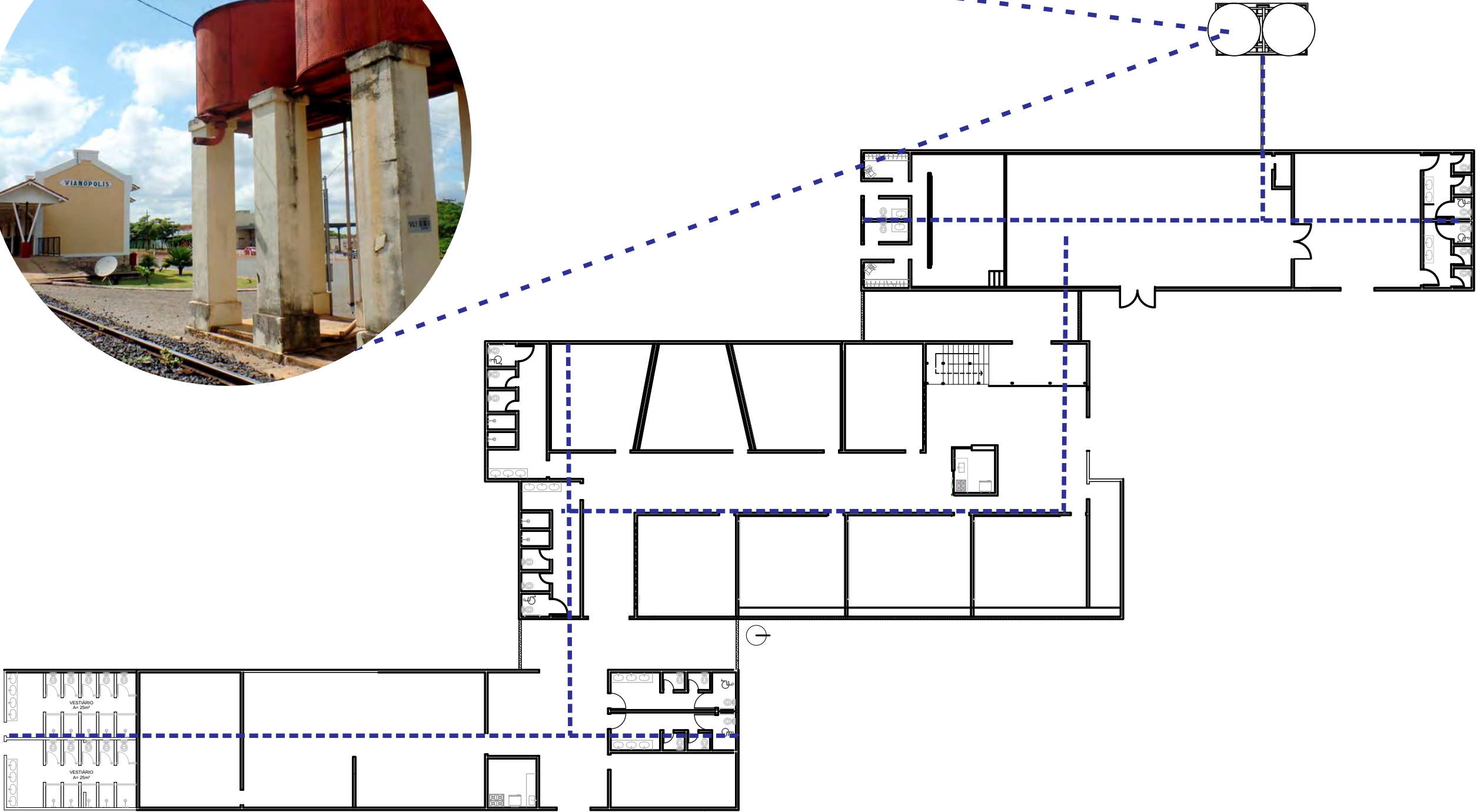

PLANTA DE COBERTURA

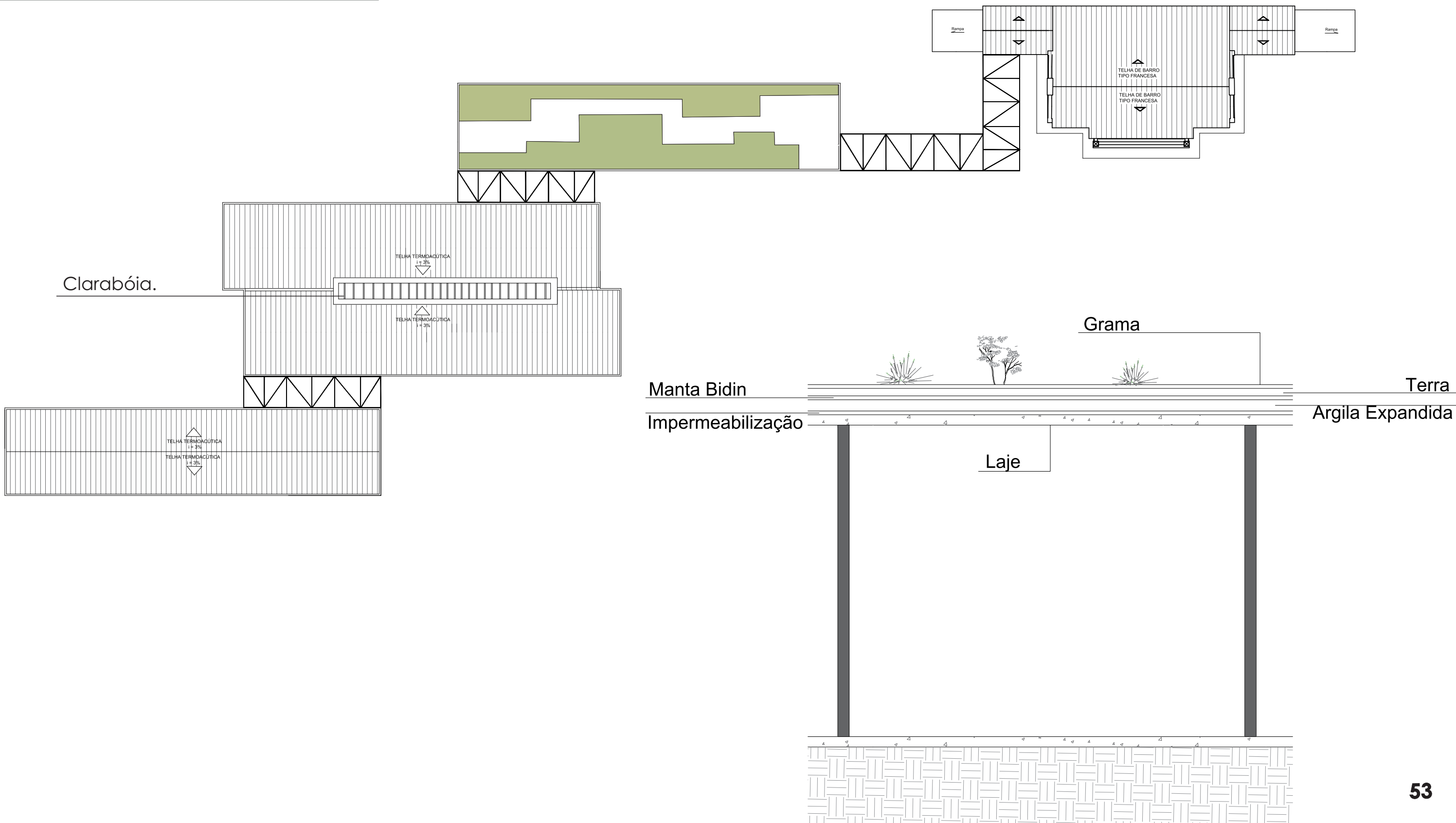



REFERÊNCIAS BIBLIOGRÁFICAS

MILANESI, Luís. A casa da invenção. São Paulo: Siciliano, 1991.

SUÊVO RODRIGUEZ, Helio. A IMPORTÂNCIA DA ESTRADA DE FERRO PARA O ESTADO DE GOIÁS. Revista UFG, Dezembro 2011

DOS SANTOS, José Luís. O QUE É CULTURA. São Paulo: Brasiliense, 1996

LEMOS, Olívio. A Família Souza do Calvo. Via Gráfica, Vianópolis 2010.

KOWALTOWSKI, Doris. CARVALHO MOREIRA, Daniel. PETRECHE, João. FABRÍCIO, Márcio. O processo de projeto em arquitetura da teoria à tecnologia. São Paulo: Editora oficina de textos, 2011.

GONÇALVES DE OLIVEIRA, Elson. História de Vianópolis. Goiânia: Elege, 2000.

LEMOS, Olívio. 1000 Figuras Vianopolinas: De 1920 há 2011 91 anos de história. Goiânia: 2011.

DUART, Cristine, PINHEIRO, Ethel. Esquecimento e reconstrução, Memória e experiência na arquitetura da cidade. Arquitetura revista, v.4,n. 1 p70-86, jan/jun 2008.





OBRIGADA!